

croso



Zubehörkatalog
2024 / 2025

01 **Geländerpfosten**

Geländerpfosten

02 **Glas- und Punkthalter**

Glas- und
Punkthalter

03 **Anker, Ronden, Rosetten**

Anker, Ronden,
Rosetten

04 **Fittinge**

Fittinge

05 **Kappen, Verbindungsstifte, Kugeln**

Kappen, Stifte,
Kugeln

06 **Handlaufträger**

Handlaufträger

07 **Querstab-, Blech- und Plattenhalter**

Querstab-, Blech-
und Plattenhalter

08 **Nutrohre und Profile**

Nutrohre,
Profile

09 **Drahtseil und Torbänder**

Drahtseil
Torzubehör

10 **Zubehör**

Zubehör

Neuheiten

PFOSTEN AUFGESETZT



- Bodenflansche jetzt mit Langlöchern

SCHEIBENSICHERUNG

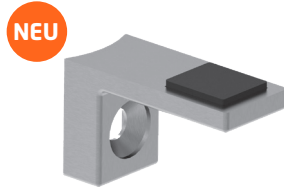

- V2A
- Ø 33,7 mm

GLASKLEMME



- Zinkdruckguss
- Ø 42,4 mm

PUNKTHALTER



- V2A geschliffen o. schwarz
- V4A geschliffen
- Ø 50 mm
- für verschiedene Glasstärken

RONDE



- V2A
- unterschiedliche Stärken
- für verschiedene Abmessungen

PLATTE



- V2A
- unterschiedliche Stärken
- für verschiedene Abmessungen

PLATTE

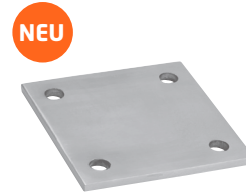

- V2A
- unterschiedliche Stärken
- für verschiedene Abmessungen

ROSETTE

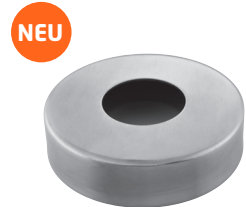

- V2A
- für Rohr Ø 33,7 mm

ROSETTE



- V2A
- für Rohr 40 x 40 mm

SCHWEISSBOGEN



- Stahl roh
- für verschiedene Abmessungen

RUNDBOGEN



- V2A
- für verschiedene Abmessungen

ECKBOGEN



- V2A
- für verschiedene Abmessungen

GELENK



- V2A
- für verschiedene Abmessungen

ENDSTÜCK



- V2A
- Ø 42,4 mm

ENDSTÜCK



- V2A
- für verschiedene Abmessungen
- kurze Ausführung

ENDSTÜCK LANG



- V2A
- für verschiedene Abmessungen
- lange Ausführung

ADAPTER

NEU



- V2A
- Rohr senkrecht Ø 33,7 mm
- Rohr waagrecht Ø 42,4 mm

KAPPE

NEU



- V2A
- verschiedene Ausführungen
- 3,0 und 4,0 mm Wandstärke

KAPPE

NEU



- V2A
- verschiedene Ausführungen
- 3,0 und 4,0 mm Wandstärke

KAPPE ZUR ENTWÄSSERUNG

NEU

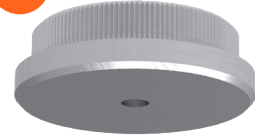

- V2A
- 42,4 mm
- zur Entwässerung

KAPPE

NEU



- V2A
- 50 x 50 mm
- 2,0 - 4,0 mm Wandstärken

KAPPE

NEU



- V2A
- 40 x 40 mm

KAPPE

NEU



- V2A
- 50 x 50 mm
- 2,0 - 4,0 mm Wandstärken

VERBINDUNGSTIFT

NEU



- V2A
- verschiedene Längen
- Ø 14 mm
- M8 Außengewinde
- zum Anschweißen

VERBINDUNGSTIFT

NEU



- V2A
- Länge 40 mm
- M8 Außengewinde
- M6 Innengewinde

VERBINDUNGSTIFT ECKE

NEU

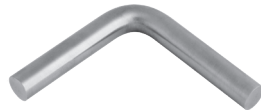

- V2A
- beidseitig zum anschweißen

VERBINDUNGSTIFT/ HANDLAUFTRÄGER

NEU



- V2A
- zum anschweißen

VERBINDUNGSTIFT

NEU



- V2A
- biegefähig

KUGEL

NEU



- V2A
- 2 Sacklochbohrungen 90°

Preise

Die angegebenen Preise verstehen sich als Bruttopreise abzüglich vereinbarter Rabatte, zuzüglich Mehrwertsteuer, Stand September 2024. Unsere Preise werden regelmäßig an sich ändernde Marktbedingungen angepasst. Die stets aktuellen Preise finden Sie jederzeit in unserem Online-Shop.

CROSO shop



- Rund-um-die-Uhr-Verfügbarkeit
- Personalisierte Konditionen und Einsicht in ihre Bestellhistorie
- Stets aktuelle, an die Marktbedingungen angepasste Preise
- Ausführliche Artikelbeschreibungen mit technischen Zeichnungen zum Download
- Einfache Artikelsuche dank praktischer Filterfunktionen und unkomplizierte Nachbestellung

www.croso.de/shop

Zugangsdaten anfragen:

T +49 2932 477-162

info@croso.de

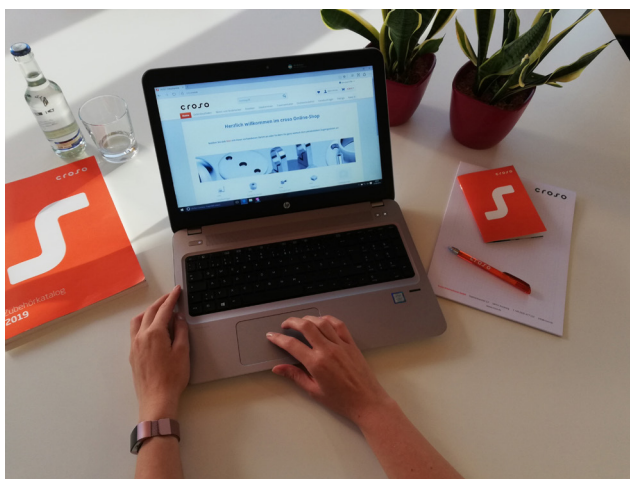

croso.de



Unsere Website und social media Kanäle bieten

- aktuelle News
- Downloadbereich für Statiken, Kataloge, DWG/DXF Zeichnungsdateien
- vieles mehr



01 Geländerpfosten



Geländerpfosten: Individuelles Design aus Edelstahl

Wir bieten Ihnen neben einer breiten Auswahl an Standard-Geländerpfosten selbstverständlich auch die Möglichkeit, Ihre ganz eigenen Lösungen individuell umzusetzen. Dabei spielt es keine Rolle, ob wir Ihren maßgefertigten Sonderpfosten als Einzelstück oder in Serie fertigen! Wir stehen Ihnen bei der Umsetzung gerne zur Seite. Sprechen Sie uns dazu gern direkt an.

Pulverbeschichtung: Die Oberfläche mit dem gewissen Etwas

Wir haben uns bewusst für eine partielle Farbgebung entschieden:

Der pulverbeschichtete Pfosten inklusive der Bodenabdeckung setzt ein designtechnisches Ausrufezeichen und verleiht Ihrem Geländer eine gleichermaßen edle wie exklusive Anmutung.

Pulverbeschichtungen nach RAL bieten wir wahlweise mit glänzender, matter oder feinstrukturierter Oberfläche an (Oberflächen bitte bei Bestellung mit angeben). Die Pulverbeschichtung in DB ist in der Oberfläche feinstruktur.

Sie bevorzugen es ein wenig individueller?

Auch da sind Sie bei uns „gold“richtig. Sprechen Sie uns an - wir freuen uns auf Ihre Aufgabe.

Farben und Oberflächen, die von unserem Standard abweichen, bitten wir anzufragen!



RAL 7016
Anthrazitgrau



RAL 9006
Weißaluminium



RAL 9007
Graualuminium



RAL 9011
Graphitschwarz



RAL 9016
Verkehrsweiß



DB 701
Eisenglimmer hellgrau



DB 702
Eisenglimmer grau



DB 703
Eisenglimmer dunkelgrau

6 TRAVERSENHALTER, VORGESETZT

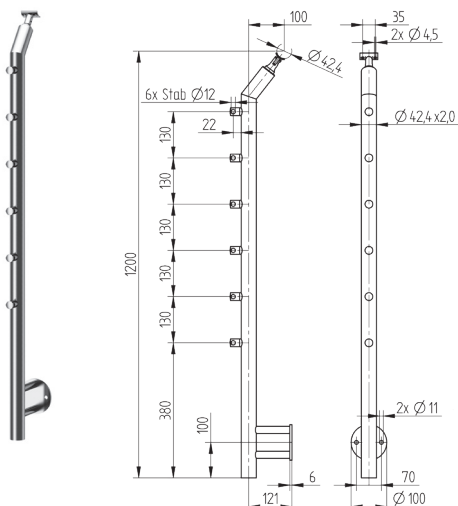

Das passt dazu:



V2A

Variante	Oberfläche	Art.-Nr.
Edelstahl	geschliffen	950360
RAL7016	Anthrazitgrau	950360C
RAL9006	Weißaluminium	950360C
RAL9007	Graualuminium	950360C
RAL9011	Graphitschwarz matt	950360C
RAL9016	Verkehrsweiß	950360C
DB701	Eisenglimmer hellgrau	950360C
DB702	Eisenglimmer grau	950360C
DB703	Eisenglimmer dunkelgrau	950360C

- Pulverbeschichtung nach RAL:
wahlweise glänzend, matt oder feinstruktur (bitte bei Bestellung mit angeben)
- Pulverbeschichtung DB:
feinstruktur

V2A, Kappe zur Entwässerung

Ø A: 42,4 x 2,0 mm

Art.-Nr.

CN3601500

6 TRAVERSENHALTER, VORGESETZT

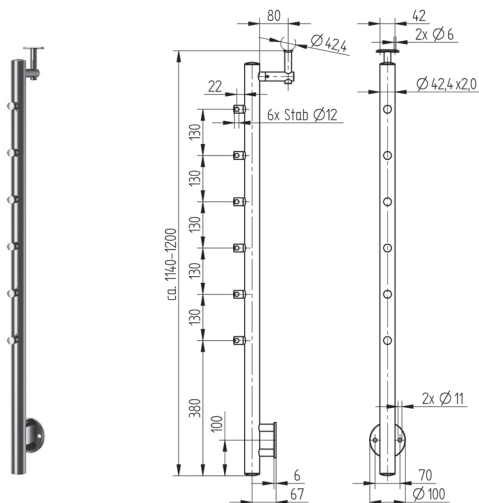

Das passt dazu:



V2A

Variante	Oberfläche	Art.-Nr.
Edelstahl	geschliffen	950900
RAL7016	Anthrazitgrau	950900C
RAL9006	Weißaluminium	950900C
RAL9007	Graualuminium	950900C
RAL9011	Graphitschwarz matt	950900C
RAL9016	Verkehrsweiß	950900C
DB701	Eisenglimmer hellgrau	950900C
DB702	Eisenglimmer grau	950900C
DB703	Eisenglimmer dunkelgrau	950900C

- Handlaufträger in der Höhe verstellbar
- Pulverbeschichtung nach RAL:
wahlweise glänzend, matt oder feinstruktur (bitte bei Bestellung mit angeben)
- Pulverbeschichtung DB:
feinstruktur

V2A, Kappe zur Entwässerung

Ø A: 42,4 x 2,0 mm

Art.-Nr.

CN3601500

5 TRAVERSENHALTER, AUFGESETZT

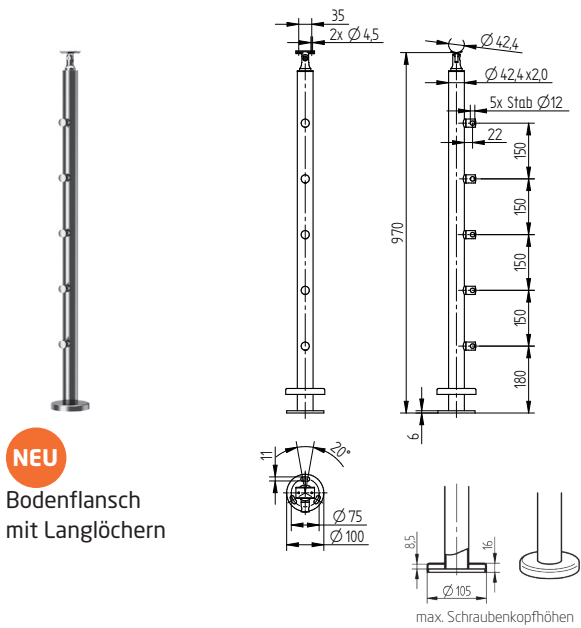

NEU
Bodenflansch
mit Langlöchern

V2A

Variante	Oberfläche	Art.-Nr.
Edelstahl	geschliffen	950250
RAL7016	Anthrazitgrau	950250C
RAL9006	Weißaluminium	950250C
RAL9007	Graualuminium	950250C
RAL9011	Graphitschwarz matt	950250C
RAL9016	Verkehrsweiß	950250C
DB701	Eisenglimmer hellgrau	950250C
DB702	Eisenglimmer grau	950250C
DB703	Eisenglimmer dunkelgrau	950250C

- Pulverbeschichtung nach RAL:
wahlweise glänzend, matt oder feinstruktur (bitte bei Bestellung mit angeben)
- Pulverbeschichtung DB:
feinstruktur

5 TRAVERSENHALTER, VORGESETZT

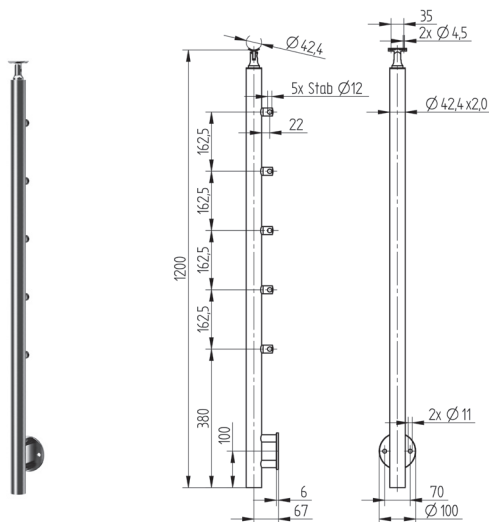

Das passt dazu:



V2A

Variante	Oberfläche	Art.-Nr.
Edelstahl	geschliffen	950620
RAL7016	Anthrazitgrau	950620C
RAL9006	Weißaluminium	950620C
RAL9007	Graualuminium	950620C
RAL9011	Graphitschwarz matt	950620C
RAL9016	Verkehrsweiß	950620C
DB701	Eisenglimmer hellgrau	950620C
DB702	Eisenglimmer grau	950620C
DB703	Eisenglimmer dunkelgrau	950620C

- Pulverbeschichtung nach RAL:
wahlweise glänzend, matt oder feinstruktur (bitte bei Bestellung mit angeben)
- Pulverbeschichtung DB:
feinstruktur

V2A, Kappe zur Entwässerung

Art.-Nr.
Ø A: 42,4 x 2,0 mm
CN3601500

5 TRAVERSENHALTER, VORGESETZT

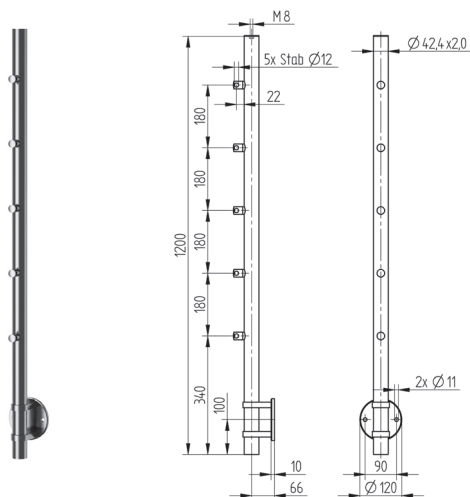

V2A

Variante	Oberfläche	Art.-Nr.
Edelstahl	geschliffen	950610

Das passt dazu:



V2A, Kappe zur Entwässerung

Art.-Nr.

Ø A: 42,4 x 2,0 mm

CN3601500

4 TRAVERSENHALTER, AUFGESETZT

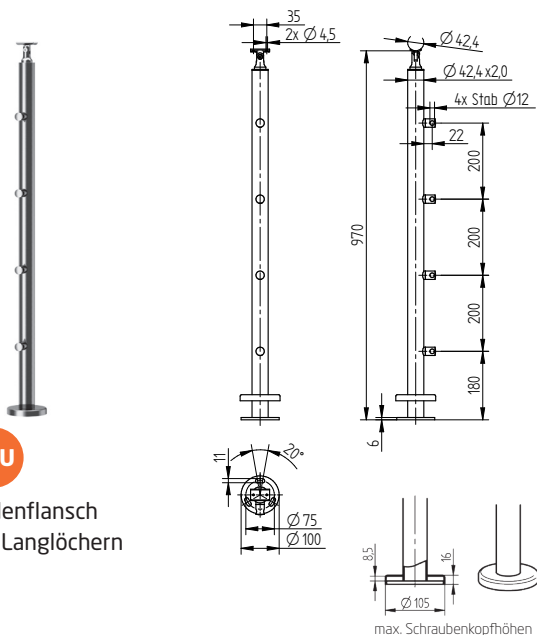

NEU

Bodenflansch
mit Langlöchern

V2A

Variante	Oberfläche	Art.-Nr.
Edelstahl	geschliffen	950260
RAL7016	Anthrazitgrau	950260C
RAL9006	Weißaluminium	950260C
RAL9007	Graualuminium	950260C
RAL9011	Graphitschwarz matt	950260C
RAL9016	Verkehrsweiß	950260C
DB701	Eisenglimmer hellgrau	950260C
DB702	Eisenglimmer grau	950260C
DB703	Eisenglimmer dunkelgrau	950260C

- Pulverbeschichtung nach RAL:
wahlweise glänzend, matt oder feinstruktur (bitte bei Bestellung mit angeben)
- Pulverbeschichtung DB:
feinstruktur

4 TRAVERSENHALTER, VORGESETZT

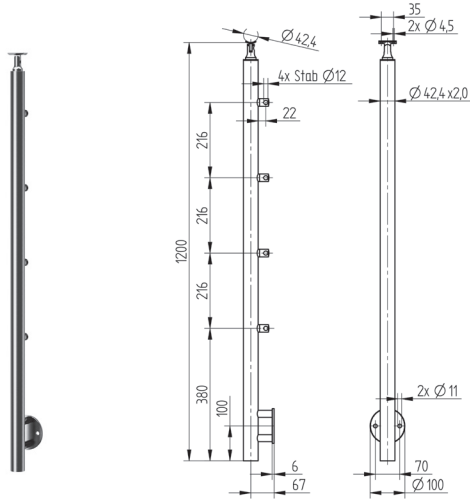

Das passt dazu:



V2A

Variante	Oberfläche	Art.-Nr.
Edelstahl	geschliffen	950630
RAL7016	Anthrazitgrau	950630C
RAL9006	Weißaluminium	950630C
RAL9007	Graualuminium	950630C
RAL9011	Graphitschwarz matt	950630C
RAL9016	Verkehrsweiß	950630C
DB701	Eisenglimmer hellgrau	950630C
DB702	Eisenglimmer grau	950630C
DB703	Eisenglimmer dunkelgrau	950630C

- Pulverbeschichtung nach RAL:
wahlweise glänzend, matt oder feinstruktur (bitte bei Bestellung mit angeben)
- Pulverbeschichtung DB:
feinstruktur

V2A, Kappe zur Entwässerung

Variante	Art.-Nr.
Ø A: 42,4 x 2,0 mm	CN3601500

3 TRAVERSENHALTER, AUFGESETZT

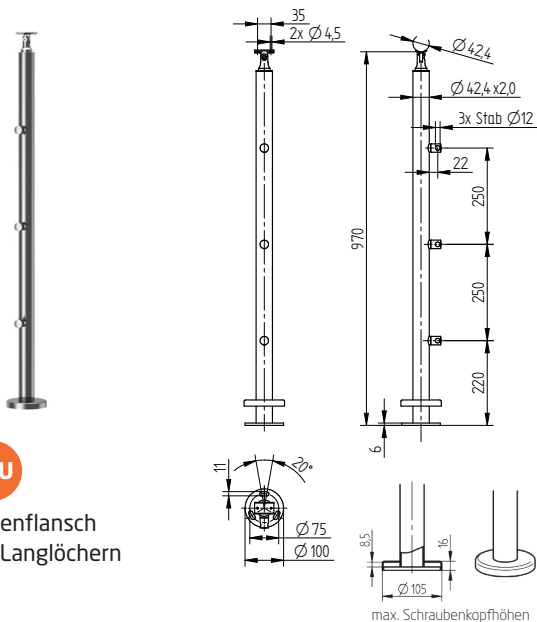

NEU

Bodenflansch
mit Langlöchern

V2A

Variante	Oberfläche	Art.-Nr.
Edelstahl	geschliffen	950365
RAL7016	Anthrazitgrau	950365C
RAL9006	Weißaluminium	950365C
RAL9007	Graualuminium	950365C
RAL9011	Graphitschwarz matt	950365C
RAL9016	Verkehrsweiß	950365C
DB701	Eisenglimmer hellgrau	950365C
DB702	Eisenglimmer grau	950365C
DB703	Eisenglimmer dunkelgrau	950365C

- Pulverbeschichtung nach RAL:
wahlweise glänzend, matt oder feinstruktur (bitte bei Bestellung mit angeben)
- Pulverbeschichtung DB:
feinstruktur

3 TRAVERSENHALTER, VORGESETZT

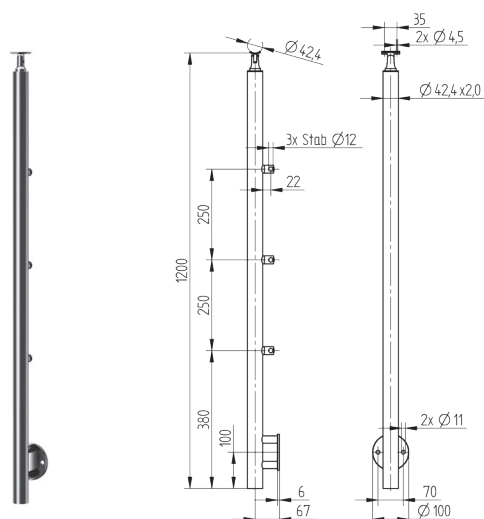

V2A

Variante	Oberfläche	Art.-Nr.
Edelstahl	geschliffen	950385
RAL7016	Anthrazitgrau	950385C
RAL9006	Weißaluminium	950385C
RAL9007	Graualuminium	950385C
RAL9011	Graphitschwarz matt	950385C
RAL9016	Verkehrsweiß	950385C
DB701	Eisenglimmer hellgrau	950385C
DB702	Eisenglimmer grau	950385C
DB703	Eisenglimmer dunkelgrau	950385C

- Pulverbeschichtung nach RAL:
wahlweise glänzend, matt oder feinstruktur (bitte bei Bestellung mit angeben)
- Pulverbeschichtung DB:
feinstruktur

Das passt dazu:



V2A, Kappe zur Entwässerung

Art.-Nr.
CN3601500

Ø A: 42,4 x 2,0 mm

GLASKLEMMEN, ENDPFOSTEN, AUFGESETZT

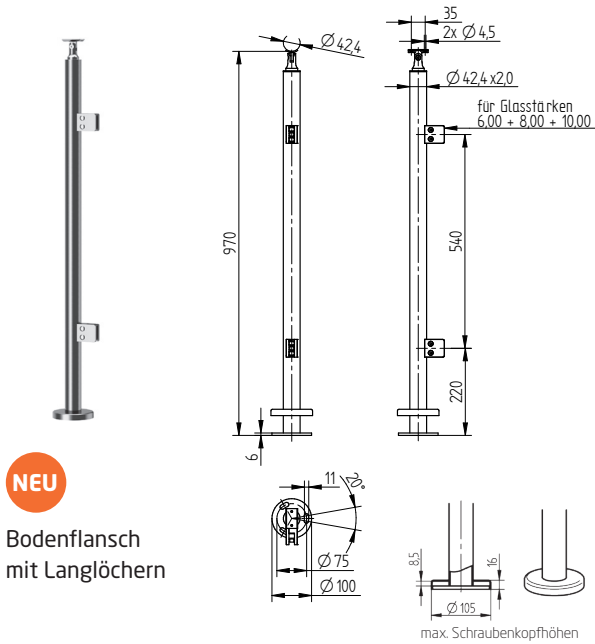

NEU
Bodenflansch
mit Langlöchern

Details Glasklemme:

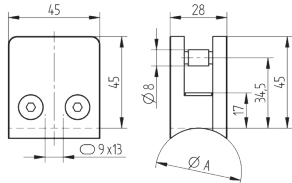

V2A

Variante	Oberfläche	Art.-Nr.
Edelstahl	geschliffen	950220
RAL7016	Anthrazitgrau	950220C
RAL9006	Weißaluminium	950220C
RAL9007	Graualuminium	950220C
RAL9011	Graphitschwarz matt	950220C
RAL9016	Verkehrsweiß	950220C
DB701	Eisenglimmer hellgrau	950220C
DB702	Eisenglimmer grau	950220C
DB703	Eisenglimmer dunkelgrau	950220C

- Gummieinlagen für 6,00, 8,00 und 10,00 mm Glasstärken sind im Lieferumfang enthalten
- Pulverbeschichtung nach RAL: wahlweise glänzend, matt oder feinstruktur (bitte bei Bestellung mit angeben)
- Pulverbeschichtung DB: feinstruktur

zusätzlich passende Gummieinlagen, Set**

Glasstärke	AbP	Art.-Nr.
8,76	✓	CN6450901
10,76	✓	CN6450903
12,00		CN6450904
12,76	✓	CN6450905

GLASKLEMMEN, MITTELPFOSTEN, AUFGESETZT

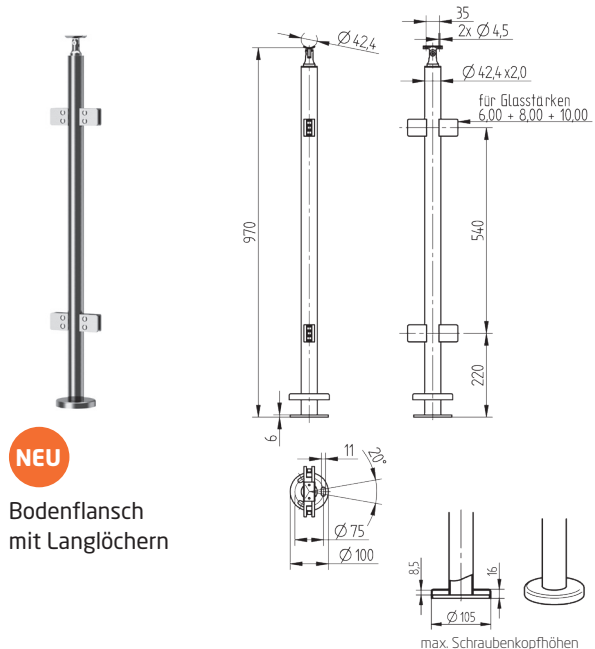

NEU
Bodenflansch
mit Langlöchern

Details Glasklemme:

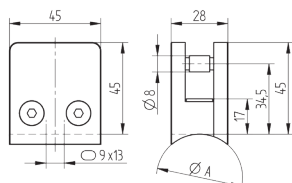

V2A

Variante	Oberfläche	Art.-Nr.
Edelstahl	geschliffen	950200
RAL7016	Anthrazitgrau	950200C
RAL9006	Weißaluminium	950200C
RAL9007	Graualuminium	950200C
RAL9011	Graphitschwarz matt	950200C
RAL9016	Verkehrsweiß	950200C
DB701	Eisenglimmer hellgrau	950200C
DB702	Eisenglimmer grau	950200C
DB703	Eisenglimmer dunkelgrau	950200C

- Gummieinlagen für 6,00, 8,00 und 10,00 mm Glasstärken sind im Lieferumfang enthalten
- Pulverbeschichtung nach RAL: wahlweise glänzend, matt oder feinstruktur (bitte bei Bestellung mit angeben)
- Pulverbeschichtung DB: feinstruktur

zusätzlich passende Gummieinlagen, Set**

Glasstärke	AbP	Art.-Nr.
8,76	✓	CN6450901
10,76	✓	CN6450903
12,00		CN6450904
12,76	✓	CN6450905

GLASKLEMMEN, ECKPFOSTEN, AUFGESETZT

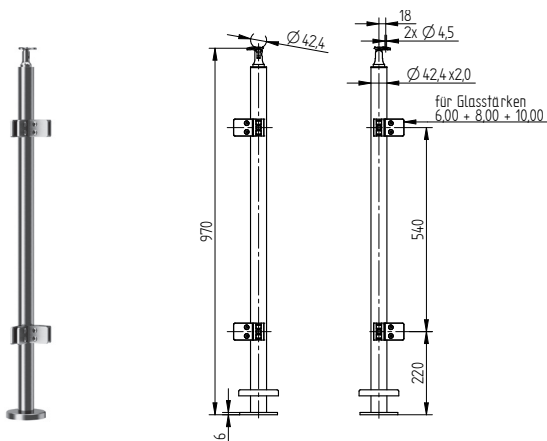

NEU

Bodenflansch mit Langlöchern

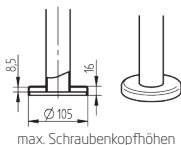
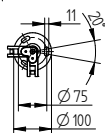

Details Glasklemme:

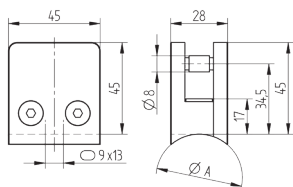

VZA

Variante	Oberfläche	Art.-Nr.
Edelstahl	geschliffen	950210
RAL7016	Anthrazitgrau	950210C
RAL9006	Weißaluminium	950210C
RAL9007	Graualuminium	950210C
RAL9011	Graphitschwarz matt	950210C
RAL9016	Verkehrsweiß	950210C
DB701	Eisenglimmer hellgrau	950210C
DB702	Eisenglimmer grau	950210C
DB703	Eisenglimmer dunkelgrau	950210C

- Gummieinlagen für 6,00, 8,00 und 10,00 mm Glasstärken sind im Lieferumfang enthalten
- Pulverbeschichtung nach RAL: wahlweise glänzend, matt oder feinstruktur (bitte bei Bestellung mit angeben)
- Pulverbeschichtung DB: feinstruktur

zusätzlich passende Gummieinlagen, Set**

Glasstärke	AbP	Art.-Nr.
8,76	✓	CN6450901
10,76	✓	CN6450903
12,00		CN6450904
12,76	✓	CN6450905

GUMMIEINLAGE FÜR BLECHE

NEU

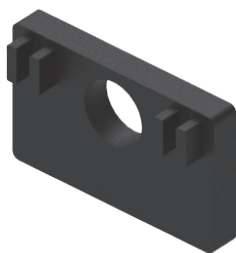

Gummieinlagen für Bleche, Set**

Plattenstärke	Art.-Nr.
1,5 / 2,00	CN6450907
3,00	CN6450908
4,00	CN6450909

- passend für Geländerpfosten 950200, 950210 und 950220

** Set besteht aus jeweils 2 Gummieinlagen

GLASKLEMMEN, ENDPFOSTEN, VORGESETZT

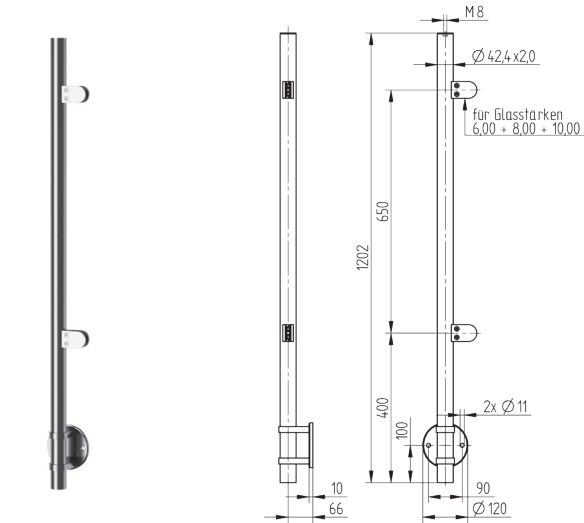

Details Glasklemme:

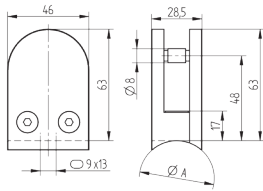

Das passt dazu:



V2A

Variante	Oberfläche	Art.-Nr.
Edelstahl	geschliffen	950245

- Gummieinlagen für 6,00, 8,00 und 10,00 mm Glasstärken sind im Lieferumfang enthalten
- drehbar für linke und rechte Anwendung

zusätzlich passende Gummieinlagen, Set**

Glasstärke	AbP	Art.-Nr.
8,76	✓	CN6450941
10,76	✓	CN6450943
12,00		CN6450944
12,76	✓	CN6450945

V2A, Kappe zur Entwässerung

Ø A: 42,4 x 2,0 mm

Art.-Nr.

CN3601500

GLASKLEMMEN, MITTELPFOSTEN, VORGESETZT

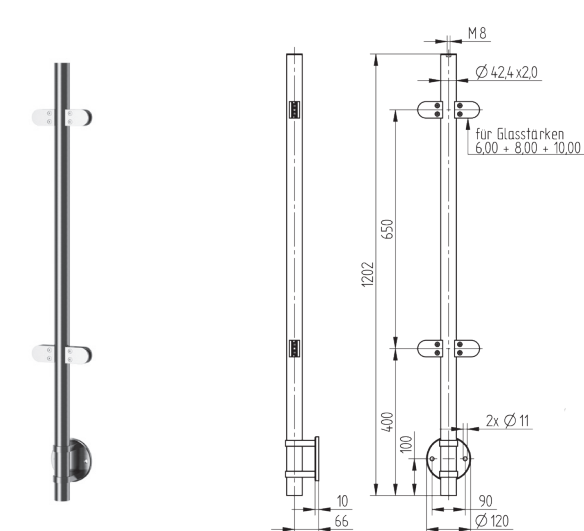

Details Glasklemme:

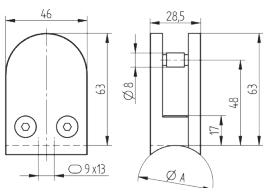

Das passt dazu:



V2A

Variante	Oberfläche	Art.-Nr.
Edelstahl	geschliffen	950240

- Gummieinlagen für 6,00, 8,00 und 10,00 mm Glasstärken sind im Lieferumfang enthalten

zusätzlich passende Gummieinlagen, Set**

Glasstärke	AbP	Art.-Nr.
8,76	✓	CN6450941
10,76	✓	CN6450943
12,00		CN6450944
12,76	✓	CN6450945

V2A, Kappe zur Entwässerung

Ø A: 42,4 x 2,0 mm

Art.-Nr.

CN3601500

** Set besteht aus jeweils 2 Gummieinlagen

GLASKLEMMEN, ENDPFOSTEN, VORGESETZT

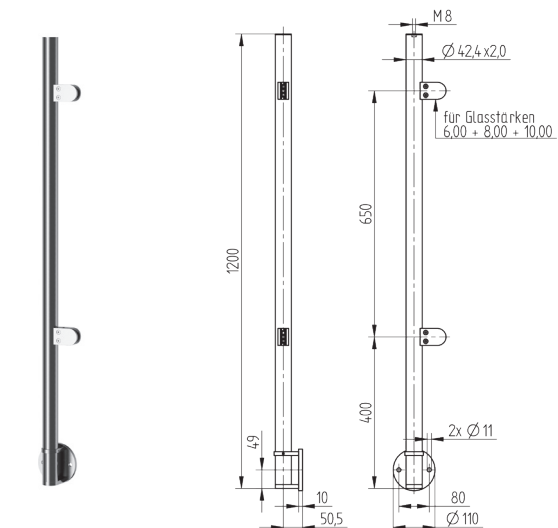

Details Glasklemme:

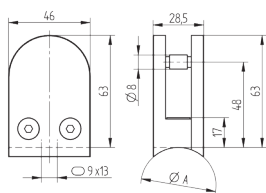

V2A

Variante	Oberfläche	Art.-Nr.
Edelstahl	geschliffen	950735

- Gummieinlagen für 6,00, 8,00 und 10,00 mm Glasstärken sind im Lieferumfang enthalten
- drehbar für linke und rechte Anwendung

zusätzlich passende Gummieinlagen, Set**

Glasstärke	AbP	Art.-Nr.
8,76	✓	CN6450941
10,76	✓	CN6450943
12,00		CN6450944
12,76	✓	CN6450945

GLASKLEMMEN, MITTELPFOSTEN, VORGESETZT

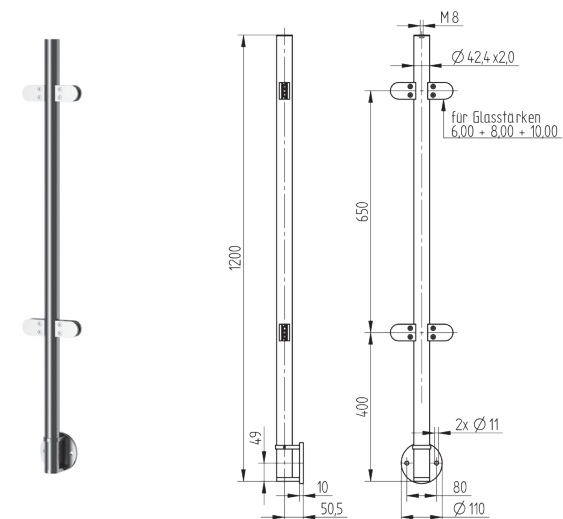

Details Glasklemme:

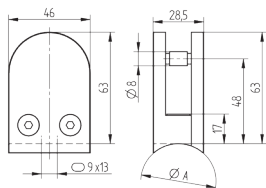

V2A

Variante	Oberfläche	Art.-Nr.
Edelstahl	geschliffen	950745

- Gummieinlagen für 6,00, 8,00 und 10,00 mm Glasstärken sind im Lieferumfang enthalten

zusätzlich passende Gummieinlagen, Set**

Glasstärke	AbP	Art.-Nr.
8,76	✓	CN6450941
10,76	✓	CN6450943
12,00		CN6450944
12,76	✓	CN6450945

** Set besteht aus jeweils 2 Gummieinlagen

GLASKLEMMEN, ECKPFOSTEN, VORGESETZT

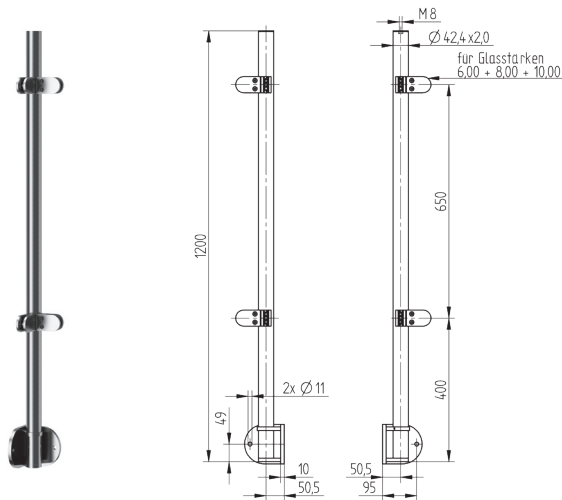

Details Glasklemme:

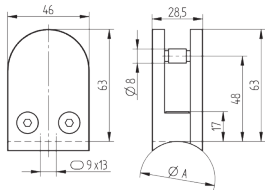

V2A

Variante	Oberfläche	Art.-Nr.
Edelstahl	geschliffen	950755

- Gummieinlagen für 6,00, 8,00 und 10,00 mm Glasstärken sind im Lieferumfang enthalten

zusätzlich passende Gummieinlagen, Set**

Glasstärke	AbP	Art.-Nr.
8,76	✓	CN6450941
10,76	✓	CN6450943
12,00		CN6450944
12,76	✓	CN6450945

GLASKLEMMEN, ECKPFOSTEN, VORGESETZT

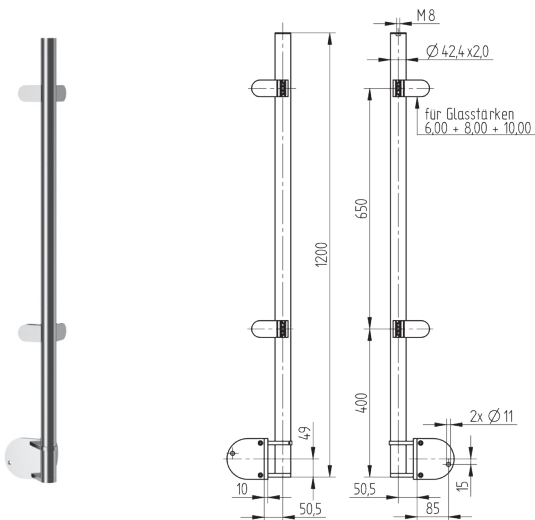

Details Glasklemme:

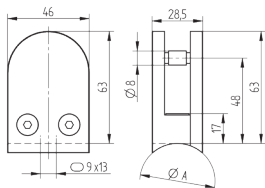

V2A

Variante	Oberfläche	Art.-Nr.
Edelstahl	geschliffen	950765

- Gummieinlagen für 6,00, 8,00 und 10,00 mm Glasstärken sind im Lieferumfang enthalten

zusätzlich passende Gummieinlagen, Set**

Glasstärke	AbP	Art.-Nr.
8,76	✓	CN6450941
10,76	✓	CN6450943
12,00		CN6450944
12,76	✓	CN6450945

** Set besteht aus jeweils 2 Gummieinlagen

DRAHTSEIL 4 MM, ENDPFOSTEN, AUFGESETZT



NEU

Bodenflansch mit Langlöchern

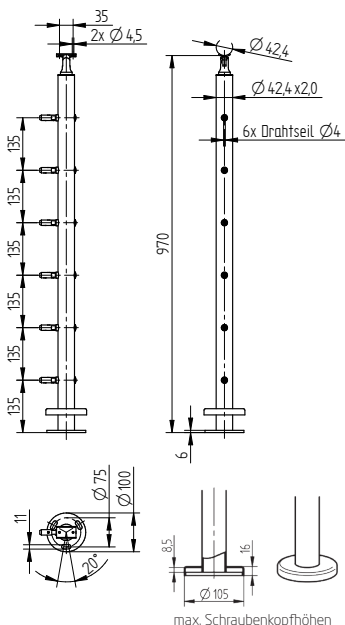

V2A

Variante	Oberfläche	Art.-Nr.
Edelstahl	geschliffen	950875
RAL7016	Anthrazitgrau	950875C
RAL9006	Weißaluminium	950875C
RAL9007	Graualuminium	950875C
RAL9011	Graphitschwarz matt	950875C
RAL9016	Verkehrsweiß	950875C
DB701	Eisenglimmer hellgrau	950875C
DB702	Eisenglimmer grau	950875C
DB703	Eisenglimmer dunkelgrau	950875C

- Pulverbeschichtung nach RAL: wahlweise glänzend, matt oder feinstruktur (bitte bei Bestellung mit angeben)
- Pulverbeschichtung DB: feinstruktur
- passendes Zubehör finden Sie im Kapitel Drahtseilzubehör

DRAHTSEIL 4 MM, MITTELPFOSTEN AUFGESETZT



NEU

Bodenflansch mit Langlöchern

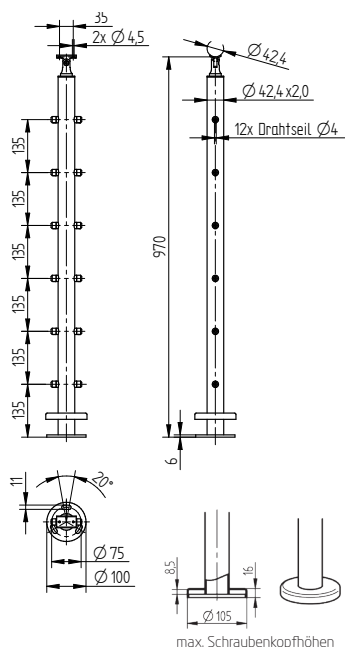

V2A

Variante	Oberfläche	Art.-Nr.
Edelstahl	geschliffen	950855
RAL7016	Anthrazitgrau	950855C
RAL9006	Weißaluminium	950855C
RAL9007	Graualuminium	950855C
RAL9011	Graphitschwarz matt	950855C
RAL9016	Verkehrsweiß	950855C
DB701	Eisenglimmer hellgrau	950855C
DB702	Eisenglimmer grau	950855C
DB703	Eisenglimmer dunkelgrau	950855C

- Pulverbeschichtung nach RAL: wahlweise glänzend, matt oder feinstruktur (bitte bei Bestellung mit angeben)
- Pulverbeschichtung DB: feinstruktur
- passendes Zubehör finden Sie im Kapitel Drahtseilzubehör

DRAHTSEIL 4 MM, ECKPFOSTEN, AUFGESETZT



NEU

Bodenflansch mit Langlöchern

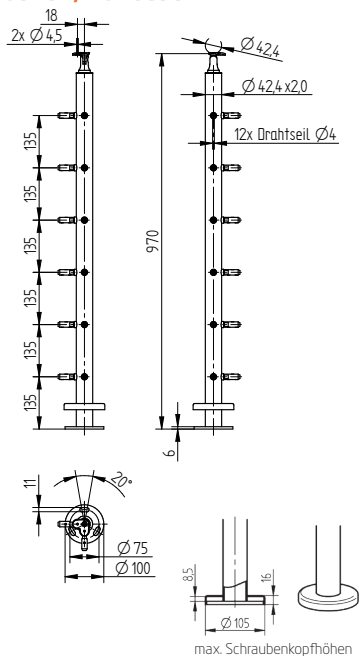

V2A

Variante	Oberfläche	Art.-Nr.
Edelstahl	geschliffen	950865
RAL7016	Anthrazitgrau	950865C
RAL9006	Weißaluminium	950865C
RAL9007	Graualuminium	950865C
RAL9011	Graphitschwarz matt	950865C
RAL9016	Verkehrsweiß	950865C
DB701	Eisenglimmer hellgrau	950865C
DB702	Eisenglimmer grau	950865C
DB703	Eisenglimmer dunkelgrau	950865C

- Pulverbeschichtung nach RAL: wahlweise glänzend, matt oder feinstruktur (bitte bei Bestellung mit angeben)
- Pulverbeschichtung DB: feinstruktur
- passendes Zubehör finden Sie im Kapitel Drahtseilzubehör

DRAHTSEIL 6 MM, ENDPFOSTEN, AUFGESETZT



NEU

Bodenflansch mit Langlöchern

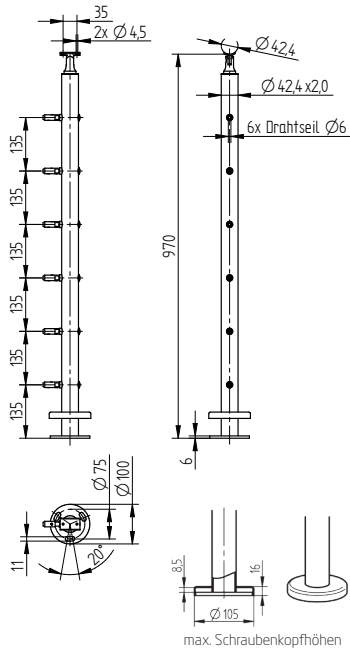

V2A

Variante	Oberfläche	Art.-Nr.
Edelstahl	geschliffen	950871
RAL7016	Anthrazitgrau	950871C
RAL9006	Weißaluminium	950871C
RAL9007	Graualuminium	950871C
RAL9011	Graphitschwarz matt	950871C
RAL9016	Verkehrsweiß	950871C
DB701	Eisenglimmer hellgrau	950871C
DB702	Eisenglimmer grau	950871C
DB703	Eisenglimmer dunkelgrau	950871C

- Pulverbeschichtung nach RAL: wahlweise glänzend, matt oder feinstruktur (bitte bei Bestellung mit angeben)
- Pulverbeschichtung DB: feinstruktur
- passendes Zubehör finden Sie im Kapitel Drahtseilzubehör

DRAHTSEIL 6 MM, MITTELPFOSTEN, AUFGESETZT



NEU

Bodenflansch mit Langlöchern

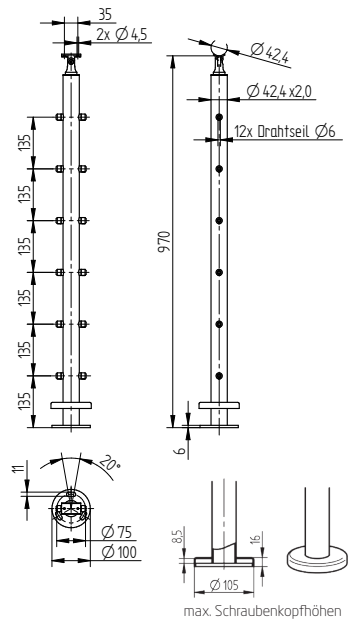

V2A

Variante	Oberfläche	Art.-Nr.
Edelstahl	geschliffen	950851
RAL7016	Anthrazitgrau	950851C
RAL9006	Weißaluminium	950851C
RAL9007	Graualuminium	950851C
RAL9011	Graphitschwarz matt	950851C
RAL9016	Verkehrsweiß	950851C
DB701	Eisenglimmer hellgrau	950851C
DB702	Eisenglimmer grau	950851C
DB703	Eisenglimmer dunkelgrau	950851C

- Pulverbeschichtung nach RAL: wahlweise glänzend, matt oder feinstruktur (bitte bei Bestellung mit angeben)
- Pulverbeschichtung DB: feinstruktur
- passendes Zubehör finden Sie im Kapitel Drahtseilzubehör

DRAHTSEIL 6 MM, ECKPFOSTEN, AUFGESETZT



NEU

Bodenflansch mit Langlöchern

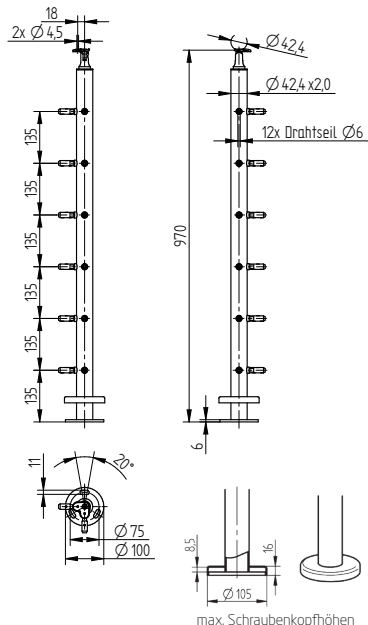

V2A

Variante	Oberfläche	Art.-Nr.
Edelstahl	geschliffen	950861
RAL7016	Anthrazitgrau	950861C
RAL9006	Weißaluminium	950861C
RAL9007	Graualuminium	950861C
RAL9011	Graphitschwarz matt	950861C
RAL9016	Verkehrsweiß	950861C
DB701	Eisenglimmer hellgrau	950861C
DB702	Eisenglimmer grau	950861C
DB703	Eisenglimmer dunkelgrau	950861C

- Pulverbeschichtung nach RAL: wahlweise glänzend, matt oder feinstruktur (bitte bei Bestellung mit angeben)
- Pulverbeschichtung DB: feinstruktur
- passendes Zubehör finden Sie im Kapitel Drahtseilzubehör

PFOSTEN FÜR TREPPENMONTAGE, AUFGESETZT

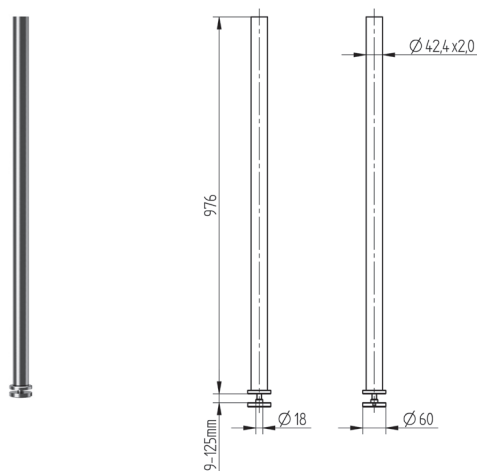

VZA		
Variante	Oberfläche	Art.-Nr.
Edelstahl	geschliffen	950400
RAL7016	Anthrazitgrau	950400C
RAL9006	Weißaluminium	950400C
RAL9007	Graualuminium	950400C
RAL9011	Graphitschwarz matt	950400C
RAL9016	Verkehrsweiß	950400C
DB701	Eisenglimmer hellgrau	950400C
DB702	Eisenglimmer grau	950400C
DB703	Eisenglimmer dunkelgrau	950400C

- Pulverbeschichtung nach RAL: wahlweise glänzend, matt oder feinstruktur (bitte bei Bestellung mit angeben)
- Pulverbeschichtung DB: feinstruktur

PFOSTEN, AUFGESETZT

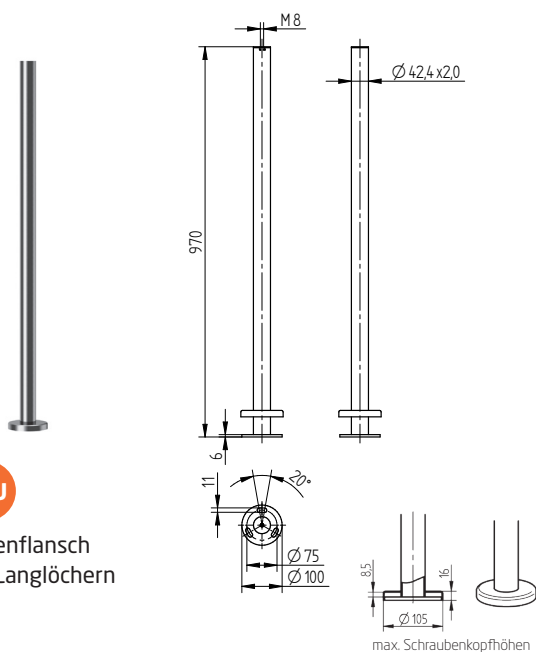

NEU

Bodenflansch mit Langlöchern

VZA		
Variante	Oberfläche	Art.-Nr.
Edelstahl	geschliffen	950190
RAL7016	Anthrazitgrau	950190C
RAL9006	Weißaluminium	950190C
RAL9007	Graualuminium	950190C
RAL9011	Graphitschwarz matt	950190C
RAL9016	Verkehrsweiß	950190C
DB701	Eisenglimmer hellgrau	950190C
DB702	Eisenglimmer grau	950190C
DB703	Eisenglimmer dunkelgrau	950190C

- Pulverbeschichtung nach RAL: wahlweise glänzend, matt oder feinstruktur (bitte bei Bestellung mit angeben)
- Pulverbeschichtung DB: feinstruktur

PFOSTEN, AUFGESETZT

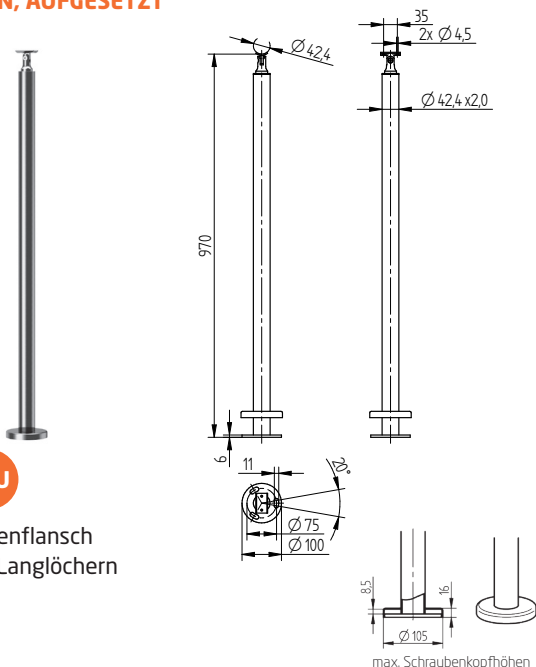

NEU

Bodenflansch mit Langlöchern

VZA		
Variante	Oberfläche	Art.-Nr.
Edelstahl	geschliffen	950230
RAL7016	Anthrazitgrau	950230C
RAL9006	Weißaluminium	950230C
RAL9007	Graualuminium	950230C
RAL9011	Graphitschwarz matt	950230C
RAL9016	Verkehrsweiß	950230C
DB701	Eisenglimmer hellgrau	950230C
DB702	Eisenglimmer grau	950230C
DB703	Eisenglimmer dunkelgrau	950230C

- Pulverbeschichtung nach RAL: wahlweise glänzend, matt oder feinstruktur (bitte bei Bestellung mit angeben)
- Pulverbeschichtung DB: feinstruktur

PFOSTEN, AUFGESETZT

NEU

Bodenflansch mit Langlöchern

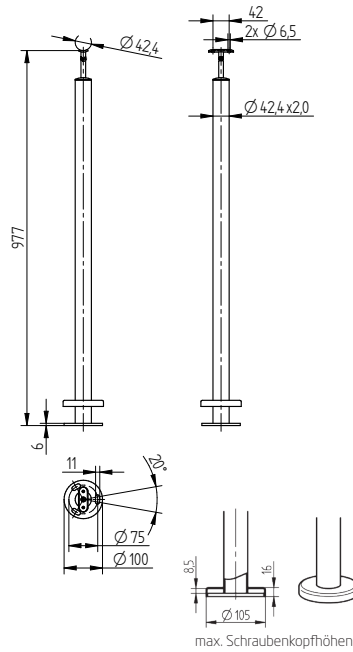

VZA

Variante	Oberfläche	Art.-Nr.
Edelstahl	geschliffen	950700
RAL7016	Anthrazitgrau	950700C
RAL9006	Weißaluminium	950700C
RAL9007	Graualuminium	950700C
RAL9011	Graphitschwarz matt	950700C
RAL9016	Verkehrsweiß	950700C
DB701	Eisenglimmer hellgrau	950700C
DB702	Eisenglimmer grau	950700C
DB703	Eisenglimmer dunkelgrau	950700C

- Rohrstütze mit Gelenk
- Pulverbeschichtung nach RAL:
wahlweise glänzend, matt oder feinstruktur (bitte bei Bestellung mit angeben)
- Pulverbeschichtung DB:
feinstruktur

PFOSTEN, AUFGESETZT

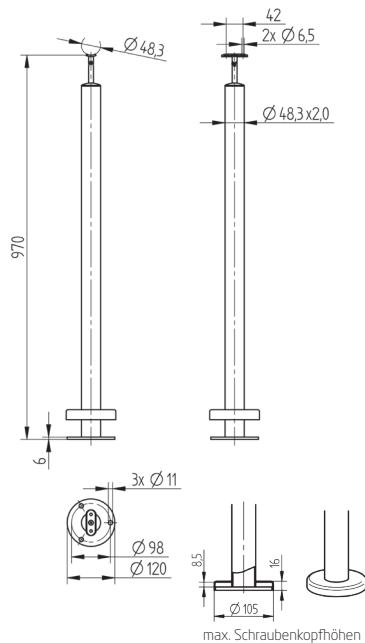

VZA

Variante	Oberfläche	Art.-Nr.
Edelstahl	geschliffen	950710
RAL7016	Anthrazitgrau	950710C
RAL9006	Weißaluminium	950710C
RAL9007	Graualuminium	950710C
RAL9011	Graphitschwarz matt	950710C
RAL9016	Verkehrsweiß	950710C
DB701	Eisenglimmer hellgrau	950710C
DB702	Eisenglimmer grau	950710C
DB703	Eisenglimmer dunkelgrau	950710C

- Rohrstütze mit Gelenk
- Pulverbeschichtung nach RAL:
wahlweise glänzend, matt oder feinstruktur (bitte bei Bestellung mit angeben)
- Pulverbeschichtung DB:
feinstruktur

PFOSTEN, AUFGESETZT

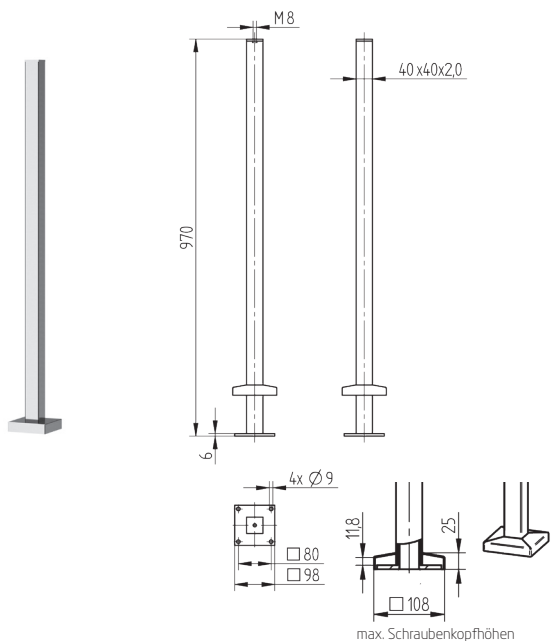

V2A

Variante	Oberfläche	Art.-Nr.
Edelstahl	geschliffen	950175
RAL7016	Anthrazitgrau	950175C
RAL9006	Weißaluminium	950175C
RAL9007	Graualuminium	950175C
RAL9011	Graphitschwarz matt	950175C
RAL9016	Verkehrsweiß	950175C
DB701	Eisenglimmer hellgrau	950175C
DB702	Eisenglimmer grau	950175C
DB703	Eisenglimmer dunkelgrau	950175C

- Pulverbeschichtung nach RAL:
wahlweise glänzend, matt oder feinstruktur (bitte bei Bestellung mit angeben)
- Pulverbeschichtung DB:
feinstruktur

PFOSTEN, VORGESETZT

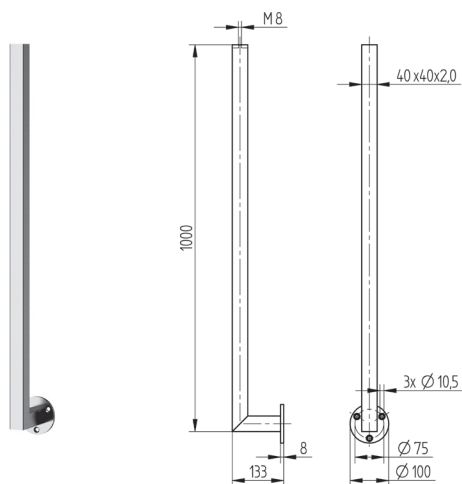

V2A

Variante	Oberfläche	Art.-Nr.
Edelstahl	geschliffen	950160
RAL7016	Anthrazitgrau	950160C
RAL9006	Weißaluminium	950160C
RAL9007	Graualuminium	950160C
RAL9011	Graphitschwarz matt	950160C
RAL9016	Verkehrsweiß	950160C
DB701	Eisenglimmer hellgrau	950160C
DB702	Eisenglimmer grau	950160C
DB703	Eisenglimmer dunkelgrau	950160C

- Pulverbeschichtung nach RAL:
wahlweise glänzend, matt oder feinstruktur (bitte bei Bestellung mit angeben)
- Pulverbeschichtung DB:
feinstruktur



Entdecken Sie maßgefertigte Sonderpfosten - ganz nach Ihren Wünschen!

Bei uns dreht sich alles um Ihre individuellen Bedürfnisse. Wir sind stolz darauf, hochwertige Sonderpfosten herzustellen, die Ihren spezifischen Anforderungen entsprechen. Sie entscheiden über alle Details wie Abmessungen, Werkstoff (AISI 304 oder 316), Bohrungen und Anbauteile. Die Sonderpfosten werden aus hochwertigen Materialien hergestellt und unterliegen strengen Qualitätskontrollen. Egal, ob Sie Einzelstücke oder Serienfertigung benötigen, wir sind Ihr zuverlässiger Partner für maßgeschneiderte Lösungen.

Unser erfahrenes Team steht Ihnen von der Planung bis zur Fertigung zur Seite. Wir beraten Sie gerne und setzen Ihre Ideen in die Realität um.

Kontaktieren Sie uns noch heute, um Ihr Projekt zu besprechen und ein unverbindliches Angebot zu erhalten. Wir freuen uns darauf, gemeinsam mit Ihnen die besten Sonderpfosten-Lösungen zu entwickeln!

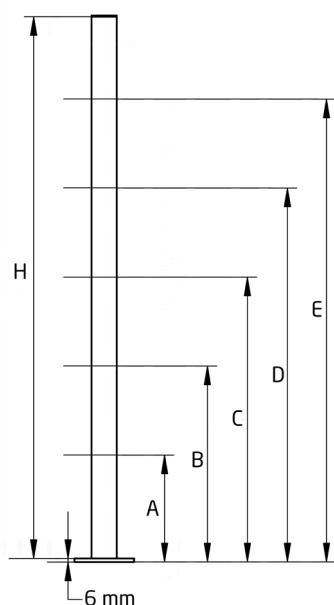

Sackbohrung



Durchgangsbohrung



Gewindebohrung



Bohrung mit Einniethülse



Sonderanfertigung:
Geländerpfosten mit Glasklemmen und Drahtseilsystem; Sonnenterrasse in Frankreich

02 Glasklemmen und Punkthalter

SCHEIBENSICHERUNG

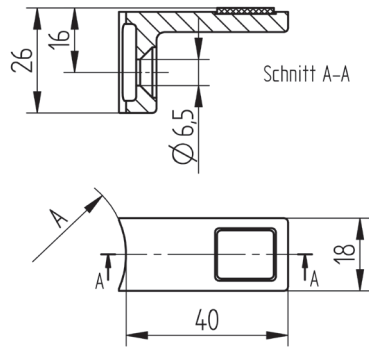
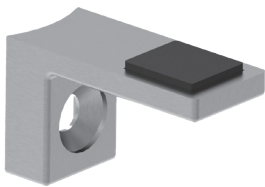

Befestigungsempfehlung:



V2A, geschliffen

Rohranschluss	Art.-Nr.
gerade	CN6600000
Ø 33,7	CN6600005 NEU
Ø 42,4	CN6600002
Ø 48,3	CN6600004

V4A, Senkkopfschraube

Art.-Nr.
M6 x 16; DIN 7991
CN9999516

GLASKLEMME ZUR BODENMONTAGE

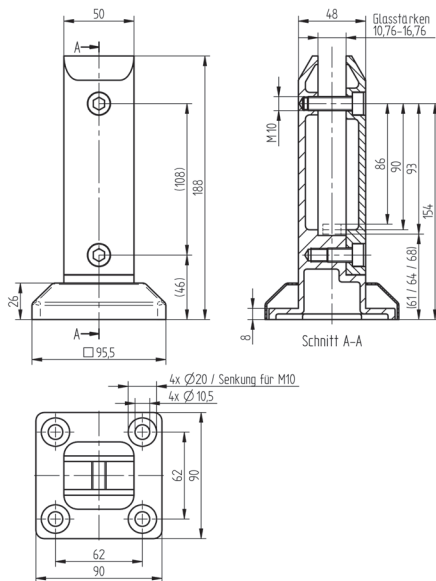

Duplex, V4A, geschliffen

Art.-Nr.
CN6399001

- eckig
- Klemme Duplex
- inkl. Rosette, V4A
- für Glasstärken 10,76 - 16,76 mm
- Empfehlung für Glasbohrung Ø 22 mm

GLASKLEMME ZUR BODENMONTAGE

Duplex, V4A, geschliffen

Art.-Nr.

CN6399000

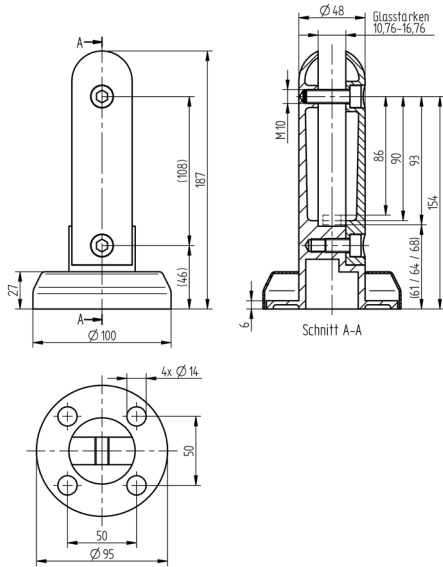

- rund
- Klemme Duplex
- inkl. Rosette, V4A
- für Glasstärken 10,76 - 16,76 mm
- Empfehlung für Glasbohrung $\varnothing 22$ mm

Glasklemmen
Punkthalter



GLASKLEMME TYP S

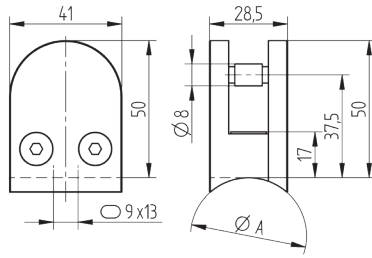
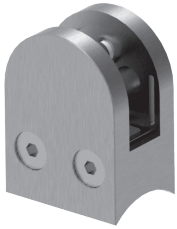

Befestigungsempfehlung:



V2A, geschliffen

Rohranschluss		Art.-Nr.
gerade	✓	CN6356000
Ø 33,7	-	CN6356337
Ø 42,4	✓	CN6356424
Ø 48,3	✓	CN6356483

V4A, geschliffen

gerade	✓	CN6357000
Ø 33,7	-	CN6357337
Ø 42,4	✓	CN6357424

- halbrund
- Aluminium-Sicherungsstift mit Dichtung

V4A, Zylinderschraube

	Art.-Nr.
M8 x 20 mm; ISK DIN 912	CN9999621

GLASKLEMME TYP S

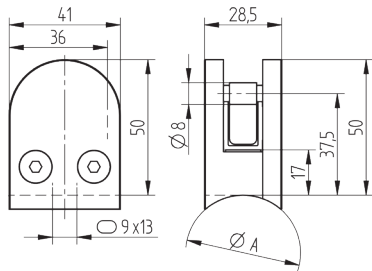

Befestigungsempfehlung:



V2A, geschliffen

Rohranschluss		Art.-Nr.
gerade	✓	CN6354000
Ø 33,7	-	CN6354337
Ø 42,4	✓	CN6354424
Ø 48,3	✓	CN6354483

V4A, geschliffen

gerade	✓	CN6355000
Ø 33,7	-	CN6355337
Ø 42,4	✓	CN6355424

- halbrund
- Aluminium-Sicherungsstift mit Dichtung
- mit Sicherungsplatte

V4A, Zylinderschraube

	Art.-Nr.
M8 x 20 mm; ISK DIN 912	CN9999621

GUMMIEINLAGE

NEU



Gummieinlagen für Bleche, Set**

Plattenstärke	Art.-Nr.
1,5 / 2,00	CN6450937
3,00	CN6450938
4,00	CN6450939

Gummieinlagen, Set**

Glasstärke	AbP	Art.-Nr.
6,00		CN6450936
8,00		CN6450930
8,76	✓	CN6450931
10,00		CN6450932
10,76	✓	CN6450933
12,00		CN6450934
12,76	✓	CN6450935

** Set besteht aus jeweils 2 Gummieinlagen

GLASKLEMME TYP M

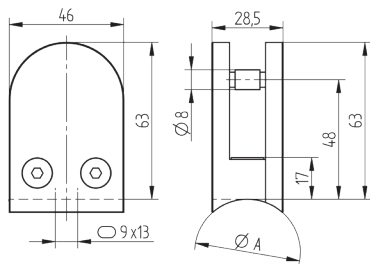

Befestigungsempfehlung:



V2A, geschliffen		
Rohranschluss		Art.-Nr.
gerade	✓	CN6366000
Ø 33,7	-	CN6366337
Ø 42,4	✓	CN6366424
Ø 48,3	✓	CN6366483
V4A, geschliffen		
gerade	✓	CN6367000
Ø 33,7	-	CN6367337
Ø 42,4	✓	CN6367424
Ø 48,3	✓	CN6367483

- halbrund
- Aluminium-Sicherungsstift mit Dichtung

V4A, Zylinderschraube	Art.-Nr.
M8 x 20 mm; ISK DIN 912	CN9999621

GLASKLEMME TYP M

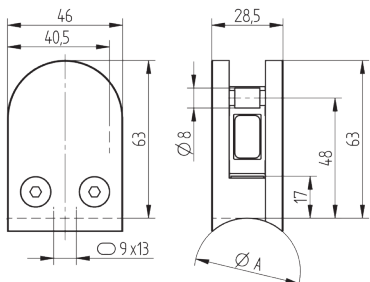

Befestigungsempfehlung:



V2A, geschliffen		
Rohranschluss		Art.-Nr.
gerade	✓	CN6364000
Ø 33,7	-	CN6364337
Ø 42,4	✓	CN6364424
Ø 48,3	✓	CN6364483
V4A, geschliffen		
gerade	✓	CN6365000
Ø 33,7	-	CN6365337
Ø 42,4	✓	CN6365424
Ø 48,3	✓	CN6365483

- halbrund
- Aluminium-Sicherungsstift mit Dichtung
- mit Sicherungsplatte

V4A, Zylinderschraube	Art.-Nr.
M8 x 20 mm; ISK DIN 912	CN9999621

GUMMIEINLAGE



Gummieinlagen, Set**		
Glasstärke	AbP	Art.-Nr.
6,00		CN6450946
8,00		CN6450940
8,76	✓	CN6450941
10,00		CN6450942
10,76	✓	CN6450943
12,00		CN6450944
12,76	✓	CN6450945

** Set besteht aus jeweils 2 Gummieinlagen

GLASKLEMME TYP S

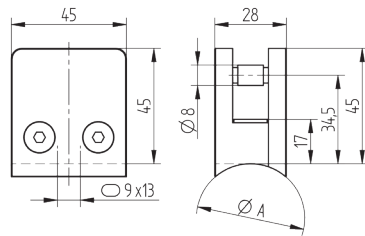
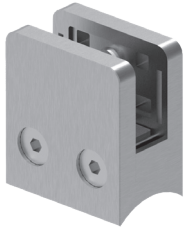

nach DIN 18008-4

Befestigungsempfehlung:



V2A, geschliffen

Rohranschluss	90°	Art.-Nr.
gerade	✓	CN6352000
Ø 33,7	-	CN6352337
Ø 42,4	✓	CN6352424
Ø 48,3	✓	CN6352483

- eckig
- Aluminium-Sicherungsstift mit Dichtung

V4A, geschliffen

gerade	Art.-Nr.
Ø 33,7	CN6353000
Ø 42,4	CN6353337
Ø 48,3	CN6353424
	CN6353483

V4A, Zylinderschraube	Art.-Nr.
M8 x 20 mm; ISK DIN 912	CN9999621

GLASKLEMME TYP S

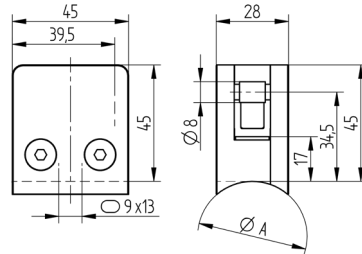
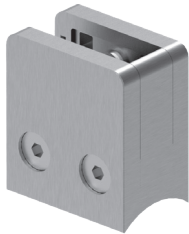

nach DIN 18008-4

Befestigungsempfehlung:



V2A, geschliffen

Rohranschluss	90°	Art.-Nr.
gerade	✓	CN6350000
Ø 33,7	-	CN6350337
Ø 42,4	✓	CN6350424

V4A, geschliffen

gerade	Art.-Nr.
Ø 33,7	CN6351000
Ø 33,7	CN6351337
Ø 42,4	CN6351424
Ø 48,3	CN6351483

- eckig
- Aluminium-Sicherungsstift mit Dichtung
- mit Sicherungsplatte

V4A, Zylinderschraube

Art.-Nr.	
M8 x 20 mm; ISK DIN 912	CN9999621

GUMMIEINLAGE

NEU

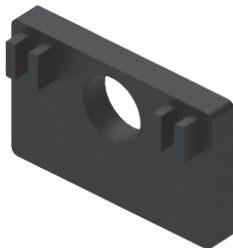

Gummieinlagen für Bleche, Set**

Plattenstärke	Art.-Nr.
1,5 / 2,00	CN6450907
3,00	CN6450908
4,00	CN6450909

Gummieinlagen, Set**

Glasstärke	AbP	Art.-Nr.
6,00		CN6450906
8,00		CN6450900
8,76	✓	CN6450901
10,00		CN6450902
10,76	✓	CN6450903
12,00		CN6450904
12,76	✓	CN6450905

** Set besteht aus jeweils 2 Gummieinlagen

GLASKLEMME TYP M

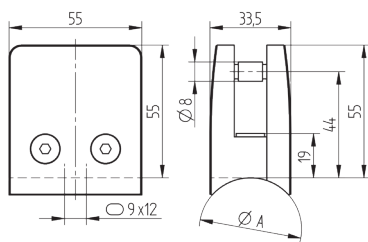
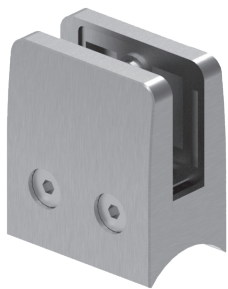

Befestigungsempfehlung:



V2A, geschliffen		
Rohranschluss		Art.-Nr.
gerade	✓	CN6362000
Ø 42,4	-	CN6362424
Ø 48,3	✓	CN6362483
V4A, geschliffen		
gerade	✓	CN6363000
Ø 42,4	-	CN6363424
Ø 48,3	✓	CN6363483

- eckig
- Aluminium-Sicherungsstift mit Dichtung

V4A, Zylinderschraube		Art.-Nr.
M8 x 20 mm; ISK DIN 912		CN9999621

GLASKLEMME TYP M

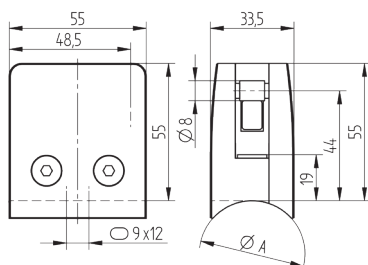

Befestigungsempfehlung:



V2A, geschliffen		
Rohranschluss		Art.-Nr.
gerade	✓	CN6360000
Ø 42,4	-	CN6360424
Ø 48,3	✓	CN6360483
V4A, geschliffen		
gerade	✓	CN6361000
Ø 42,4	-	CN6361424
Ø 48,3	✓	CN6361483

- eckig
- Aluminium-Sicherungsstift mit Dichtung
- mit Sicherungsplatte

V4A, Zylinderschraube		Art.-Nr.
M8 x 20 mm; ISK DIN 912		CN9999621

GUMMIEINLAGE

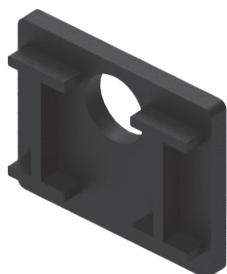

Gummieinlagen, Set**		
Glasstärke	AbP	Art.-Nr.
6,00		CN6450916
8,00		CN6450910
8,76	✓	CN6450911
10,00		CN6450912
10,76	✓	CN6450913
12,00		CN6450914
12,76	✓	CN6450915

** Set besteht aus jeweils 2 Gummieinlagen

GLASKLEMME TYP L

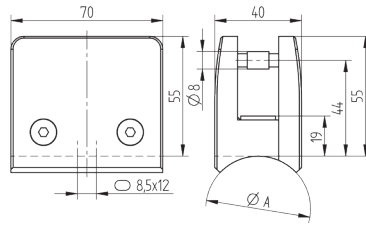
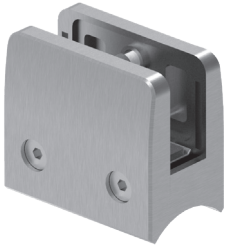

Befestigungsempfehlung:



V2A, geschliffen

Rohranschluss		Art.-Nr.
gerade	✓	CN6372000
Ø 42,4	-	CN6372424
Ø 48,3	-	CN6372483
Ø 60,3	✓	CN6372603

V4A, geschliffen

gerade	✓	CN6373000
Ø 42,4	-	CN6373424
Ø 48,3	-	CN6373483
Ø 60,3	✓	CN6373603

- eckig
- Aluminium-Sicherungsstift mit Dichtung

V4A, Zylinderschraube

	Art.-Nr.
M8 x 20 mm; ISK DIN 912	CN9999621

GLASKLEMME TYP L

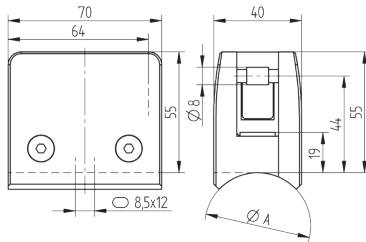

Befestigungsempfehlung:



V2A, geschliffen

Rohranschluss		Art.-Nr.
gerade	✓	CN6370000
Ø 42,4	-	CN6370424
Ø 48,3	-	CN6370483
Ø 60,3	✓	CN6370603

V4A, geschliffen

gerade	✓	CN6371000
Ø 42,4	-	CN6371424
Ø 48,3	-	CN6371483
Ø 60,3	✓	CN6371603

- eckig
- Aluminium-Sicherungsstift mit Dichtung
- mit Sicherungsplatte

V4A, Zylinderschraube

	Art.-Nr.
M8 x 20 mm; ISK DIN 912	CN9999621

GUMMIEINLAGE



Gummieinlagen, Set**

Glasstärke	AbP	Art.-Nr.
13,52	✓	CN6450920
16,76	✓	CN6450921
17,52	✓	CN6450922

** Set besteht aus jeweils 2 Gummieinlagen

ECKGLASKLEMME 90°

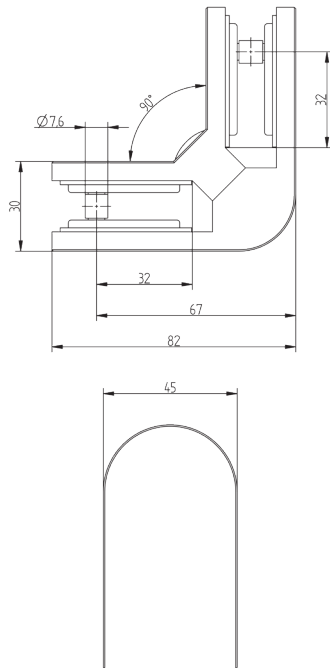
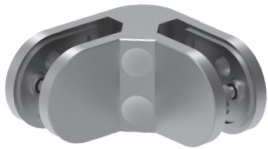

V4A, geschliffen	
	Art.-Nr.
	CN6368090

- halbrund
- Aluminium-Sicherungsstift mit Dichtung
- Kunststoffabdeckkappen

Achtung!
Für diesen Glasklemmtypen werden 2 Sets
á 2 Gummieinlagen benötigt

GLASKLEMME 180°

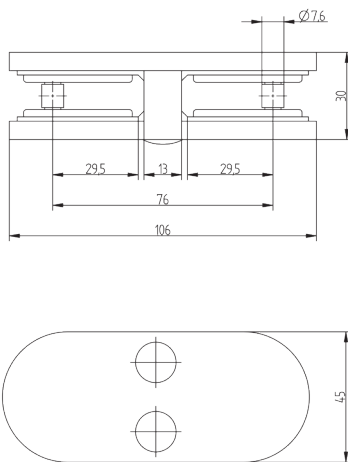
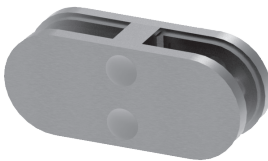

V4A, geschliffen	
	Art.-Nr.
	CN6368180

- halbrund
- Aluminium-Sicherungsstift mit Dichtung
- Kunststoffabdeckkappen

Achtung!
Für diesen Glasklemmtypen werden 2 Sets
á 2 Gummieinlagen benötigt

GUMMIEINLAGE



Gummieinlagen, Set**	
Glasstärke	Art.-Nr.
6,00	CN6450966
8,00	CN6450960
8,76	CN6450961
10,00	CN6450962
10,76	CN6450963
12,00	CN6450964
12,76	CN6450965

** Set besteht aus jeweils 2 Gummieinlagen

ECKGLASKLEMME 90°

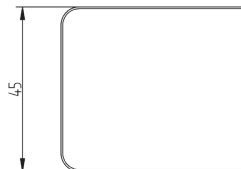
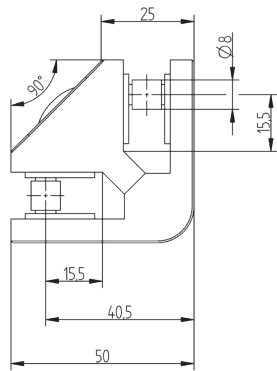
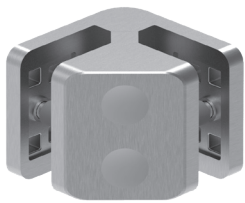

V4A, geschliffen

Art.-Nr.

CN6358090

V2A, geschliffen

CN6358095 **NEU**

- eckig
- Aluminium-Sicherungsstift mit Dichtung
- Kunststoffabdeckkappen

Achtung!
Für diesen Glasklemmtypen werden 2 Sets
á 2 Gummieinlagen benötigt

GLASKLEMME 180°

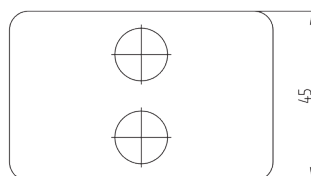
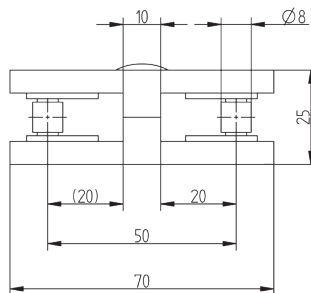
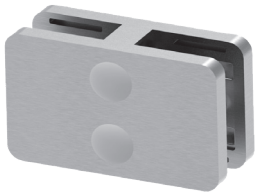

V4A, geschliffen

Art.-Nr.

CN6358180

- eckig
- Aluminium-Sicherungsstift mit Dichtung
- Kunststoffabdeckkappen

Achtung!
Für diesen Glasklemmtypen werden 2 Sets
á 2 Gummieinlagen benötigt

GUMMIEINLAGE



Gummieinlagen, Set**

Glasstärke	Art.-Nr.
6,00	CN6450986
8,00	CN6450980
8,76	CN6450981
10,00	CN6450982
10,76	CN6450983

** Set besteht aus jeweils 2 Gummieinlagen

ECKGLASKLEMME 90°

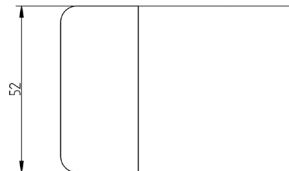
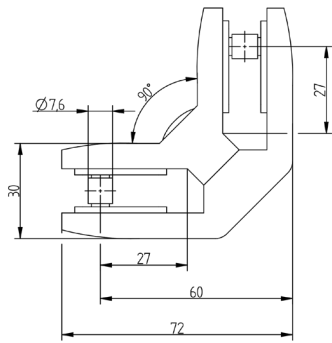
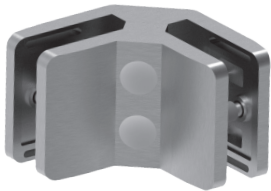

V4A, geschliffen

Art.-Nr.

CN6369090

- eckig
- Aluminium-Sicherungsstift mit Dichtung
- Kunststoffabdeckkappen

Achtung!
Für diesen Glasklemmtypen werden 2 Sets
à 2 Gummieinlagen benötigt

GLASKLEMME 180°

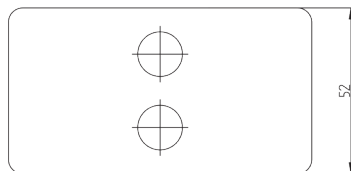
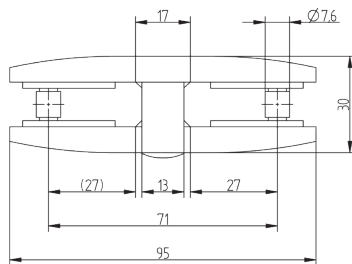
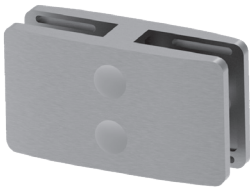

V4A, geschliffen

Art.-Nr.

CN6369180

- eckig
- Aluminium-Sicherungsstift mit Dichtung
- Kunststoffabdeckkappen

Achtung!
Für diesen Glasklemmtypen werden 2 Sets
à 2 Gummieinlagen benötigt

GUMMIEINLAGE



Gummieinlagen, Set**

Glasstärke	Art.-Nr.
8,00	CN6450970
8,76	CN6450971
10,00	CN6450972
10,76	CN6450973
12,00	CN6450974
12,76	CN6450975

** Set besteht aus jeweils 2 Gummieinlagen

GLASKLEMME TYP XS

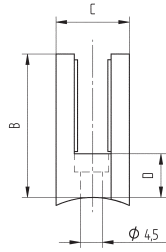
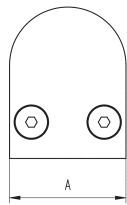
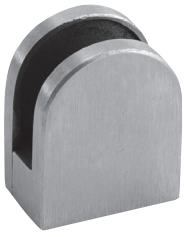

V2A, geschliffen

Rohranschluss	A	B	C	D		Art.-Nr.
gerade	29	36	18	11	✓	650000
Ø 33,7	29	36	18	11	✓	650337
Ø 42,4	29	36	18	11	✓	650424

- halbrund
- inkl. Gummieinlagen für 4,00, 6,00 und 8,00 mm Glasstärke
- inkl. Befestigungsschraube M4 x 20 mm

GLASKLEMME TYP S

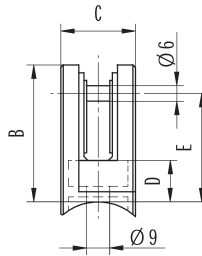
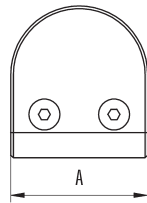

V4A, hochglanzpoliert

Rohranschluss	A	B	C	D	E	90°	Art.-Nr.
gerade	39	49	25	16,5	37	✓	*CN6250000
Ø 38,1	39	49	25	16,5	37	✓	*CN6250381
Ø 42,4	39	49	25	16,5	37	✓	*CN6250424

- halbrund
- mit Aluminium-Sicherungsstift

Befestigungsempfehlung:



V4A, Zylinderschraube

M8 x 20 mm; ISK DIN 912

Art.-Nr.

CN9999621

GUMMIEINLAGE

Gummieinlagen, Set**

Glasstärke	Art.-Nr.
6,00	*CN6400010
7,52	*CN6400020
8,00	*CN6400030
8,76	*CN6400040
9,52	*CN6400050
10,00	*CN6400060

** Set besteht aus jeweils 2 Gummieinlagen

* solange Vorrat reicht

GLASKLEMMME TYP M

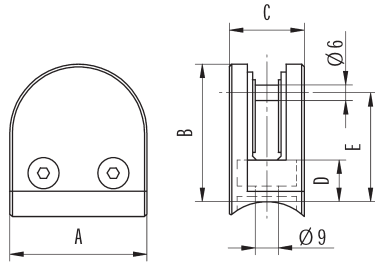

V4A, hochglanzpoliert

Rohranschluss	A	B	C	D	E	90°	Art.-Nr.
gerade	43,5	59	27	17	45	✓	CN6260000
Ø 42,4	43,5	59	27	17	45	✓	CN6260424
Ø 48,3	43,5	59	27	17	45	✓	CN6260483

- halbrund
- mit Aluminium-Sicherungsstift

Befestigungsempfehlung:



V4A, Zylinderschraube

Art.-Nr.

M8 x 20 mm; ISK DIN 912

CN9999621

GUMMIEINLAGE

Gummieinlagen, Set**

Glasstärke	Art.-Nr.
6,00	CN6400510
7,52	CN6400520
8,00	CN6400530
8,76	CN6400540
10,00	CN6400560

** Set besteht aus jeweils 2 Gummieinlagen

GLASKLEMMME TYP XS

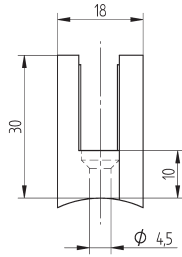
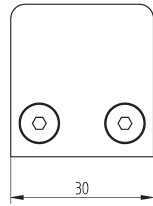

V2A, geschliffen

Rohranschluss	A	B	C	D	90°	Art.-Nr.
gerade	30	30	18	10	✓	660000
Ø 33,7	30	30	18	10	✓	660337
Ø 42,4	30	30	18	10	✓	660424

- eckig
- inkl. Gummieinlagen für 4,00, 6,00 und 8,00 mm Glasstärke
- inkl. Befestigungsschraube M4 x 20 mm

GLASKLEMMME TYP S

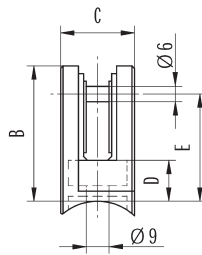
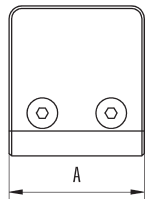
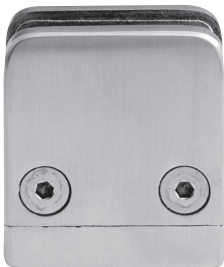

V4A, hochglanzpoliert

Rohranschluss	A	B	C	D	E	90°	Art.-Nr.
gerade	43	43	24	17	31,5	✓	CN6330000
Ø 33,7	43	43	24	17	31,5	-	CN6330337
Ø 38,1	43	43	24	17	31,5	✓	CN6330381
Ø 42,4	43	43	24	17	31,5	✓	CN6330424

- eckig
- mit Aluminium-Sicherungsstift

Befestigungsempfehlung:



V4A, Zylinderschraube

M8 x 20 mm; ISK DIN 912

Art.-Nr.

CN9999621

GUMMIEINLAGE

Gummieinlagen, Set**

Glasstärke	Art.-Nr.
6,00	CN6400210
7,52	CN6400220
8,00	CN6400230
8,76	CN6400240
9,52	CN6400250
10,00	CN6400260

** Set besteht aus jeweils 2 Gummieinlagen

GLASKLEMME TYP RUND

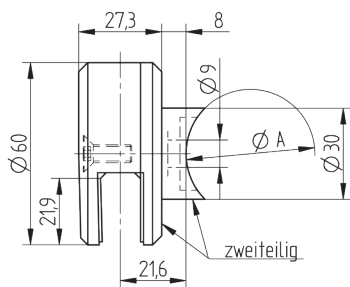

Befestigungsempfehlung:



V2A, geschliffen	
Ø A	Art.-Nr.
gerade	673000
42,4	673424

- rund
- mit abnehmbarem Adapter
- Befestigungsempfehlung: Senkkopfschraube M8 x 20 mm

V4A, Senkkopfschraube	
M6 x 20; DIN 7991	Art.-Nr.
	CN9999520

GLASKLEMME TYP RUND

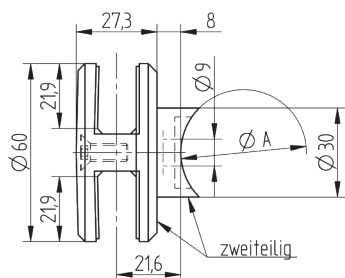

Befestigungsempfehlung:



V2A, geschliffen	
Ø A	Art.-Nr.
gerade	674000
42,4	674424

- rund
- mit abnehmbarem Adapter

Achtung!
Für diesen Glasklemmtypen werden 2 Sets
à 2 Gummieinlagen benötigt

V4A, Senkkopfschraube	
M6 x 20; DIN 7991	Art.-Nr.
	CN9999520

GUMMIEINLAGE

Gummieinlagen, Set**	
Glasstärke	Art.-Nr.
8,00	992010
8,76	992020
10,00	992030
10,76	992040
12,00	*992050
12,76	992060

** Set besteht aus jeweils 2 Gummieinlagen

* solange Vorrat reicht

GLASKLEMME TYP S

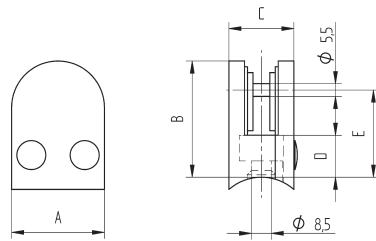

Zinkdruckguss, Edelstahleffekt

Rohranschluss	A	B	C	D	E	90°	Art.-Nr.
gerade	40	50	28	19	38,5	✓	679000
Ø 33,7	40	50	28	19	38,5	-	679337
Ø 42,4	40	50	28	19	38,5	✓	679424

- halbrund
- mit Sicherungsstift

Befestigungsempfehlung:



V4A, Zylinderschraube

Art.-Nr.

M8 x 20 mm; ISK DIN 912

CN9999621

- Für die Montage der Klemmen an (verzinkten) Stahlkomponenten empfehlen wir stattdessen die Verwendung von verzinkten Stahlschrauben.

GUMMIEINLAGE

Gummieinlagen, Set**

Glasstärke	Art.-Nr.
6,00	990600
8,00	990800
8,76	990876
10,00	991000

** Set besteht aus jeweils 2 Gummieinlagen

GLASKLEMME TYP S

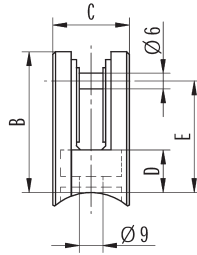
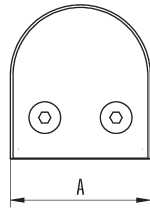

Zinkdruckguss, Edelstahleffekt						
Rohranschluss	A	B	C	D	E	90° Art.-Nr.
Ø 33,7	40	50	23	16	37	✓ *CN6070337

- halbrund
- mit Aluminium-Sicherungsstift

Befestigungsempfehlung:



V4A, Zylinderschraube	Art.-Nr.
M8 x 20 mm; ISK DIN 912	CN9999621

- Für die Montage der Klemmen an (verzinkten) Stahlkomponenten empfehlen wir stattdessen die Verwendung von verzinkten Stahlschrauben.

GLASKLEMME TYP S

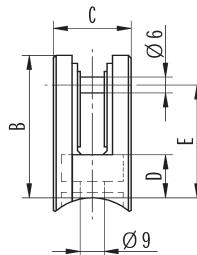
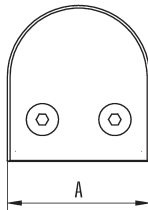

Zinkdruckguss, roh						
Rohranschluss	A	B	C	D	E	90° Art.-Nr.
gerade	40	50	23	16	37	✓ CN6020000
Ø 33,7	40	50	23	16	37	✓ CN6020337
Ø 42,4	40	50	23	16	37	✓ CN6020424

- halbrund
- mit Aluminium-Sicherungsstift

Befestigungsempfehlung:



V4A, Zylinderschraube	Art.-Nr.
M8 x 20 mm; ISK DIN 912	CN9999621

- Für die Montage der Klemmen an (verzinkten) Stahlkomponenten empfehlen wir stattdessen die Verwendung von verzinkten Stahlschrauben.

GUMMIEINLAGE

Gummieinlagen, Set**	
Glasstärke	Art.-Nr.
6,00	CN6400110
7,52	CN6400120
8,00	CN6400130

** Set besteht aus jeweils 2 Gummieinlagen

* solange Vorrat reicht

GLASKLEMME TYP M

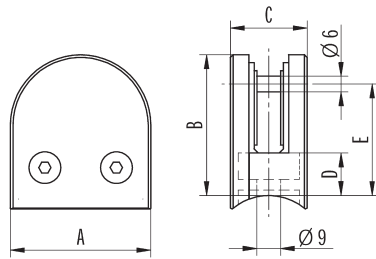

Befestigungsempfehlung:



Zinkdruckguss, Edelstahleffekt

Rohranschluss	A	B	C	D	E	90°	Art.-Nr.
gerade	45	63	30	16	48	✓	CN6090000
Ø 42,4	45	63	30	16	48	-	CN6090424

- halbrund
- mit Aluminium-Sicherungsstift

V4A, Zylinderschraube

Art.-Nr.

M8 x 20 mm; ISK DIN 912

CN9999621

- Für die Montage der Klemmen an (verzinkten) Stahlkomponenten empfehlen wir stattdessen die Verwendung von verzinkten Schrauben.

GLASKLEMME TYP M

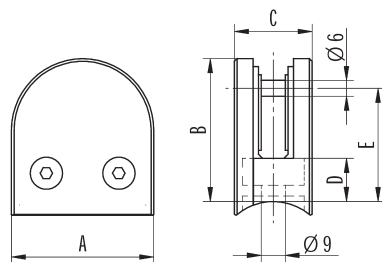

Befestigungsempfehlung:



Zinkdruckguss, roh

Rohranschluss	A	B	C	D	E	90°	Art.-Nr.
gerade	45	63	30	16	48	✓	CN6040000
Ø 42,4	45	63	30	16	48	-	CN6040424
Ø 48,3	45	63	30	16	48	✓	*CN6040483

- halbrund
- mit Aluminium-Sicherungsstift

V4A, Zylinderschraube

Art.-Nr.

M8 x 20 mm; ISK DIN 912

CN9999621

- Für die Montage der Klemmen an (verzinkten) Stahlkomponenten empfehlen wir stattdessen die Verwendung von verzinkten Schrauben.

GUMMIEINLAGE

Gummieinlagen, Set**

Glasstärke	Art.-Nr.
10,76	CN6400410
11,52	CN6400420
12,76	CN6400440

** Set besteht aus jeweils 2 Gummieinlagen

* solange Vorrat reicht

GLASKLEMME TYP M

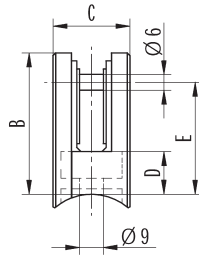
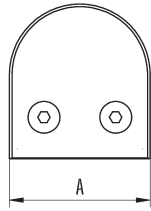

Zinkdruckguss, Edelstahl effekt

Rohranschluss	A	B	C	D	E	90°	Art.-Nr.
gerade	45	63	27,5	16	48	✓	*CN6080000
Ø 33,7	45	63	27,5	16	48	-	*CN6080337

- halbrund
- mit Aluminium-Sicherungsstift

Befestigungsempfehlung:



V4A, Zylinderschraube	Art.-Nr.
M8 x 20 mm; ISK DIN 912	CN9999621

- Für die Montage der Klemmen an (verzinkten) Stahlkomponenten empfehlen wir stattdessen die Verwendung von verzinkten Stahlschrauben.

GLASKLEMME TYP M

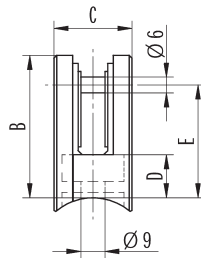
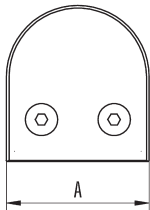

Zinkdruckguss, roh

Rohranschluss	A	B	C	D	E	90°	Art.-Nr.
gerade	45	63	27,5	16	48	✓	CN6030000
Ø 42,4	45	63	27,5	16	48	✓	CN6030424
Ø 48,3	45	63	27,5	16	48	✓	CN6030483

- halbrund
- mit Aluminium-Sicherungsstift

Befestigungsempfehlung:



V4A, Zylinderschraube	Art.-Nr.
M8 x 20 mm; ISK DIN 912	CN9999621

- Für die Montage der Klemmen an (verzinkten) Stahlkomponenten empfehlen wir stattdessen die Verwendung von verzinkten Stahlschrauben.

GUMMIEINLAGE

Gummieinlagen, Set**

Glasstärke	Art.-Nr.
6,00	CN6400510
7,52	CN6400520
8,00	CN6400530
8,76	CN6400540
10,00	CN6400560

** Set besteht aus jeweils 2 Gummieinlagen

* solange Vorrat reicht

GLASKLEMME TYP M

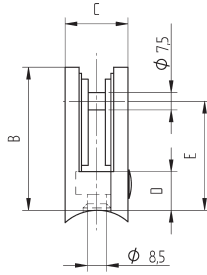
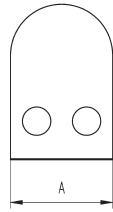

Zinkdruckguss, Edelstahleffekt

Rohranschluss	A	B	C	D	E	90°	Art.-Nr.
gerade	45	63	28	17,5	48	✓	699000
Ø 42,4	45	63	28	17,5	48	✓	699424
Ø 48,3	45	63	28	17,5	48	✓	*699483

- halbrund
- mit Sicherungsstift

Befestigungsempfehlung:



V4A, Zylinderschraube

Art.-Nr.

M8 x 20 mm; ISK DIN 912

CN9999621

- Für die Montage der Klemmen an (verzinkten) Stahlkomponenten empfehlen wir stattdessen die Verwendung von verzinkten Stahlschrauben.

GUMMIEINLAGE

Gummieinlagen, Set**

Glasstärke	Art.-Nr.
6,00	970600
8,00	970800
8,76	970876
10,00	971000
10,76	971076
11,52	971152

** Set besteht aus jeweils 2 Gummieinlagen

GLASKLEMME TYP S

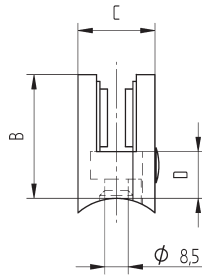
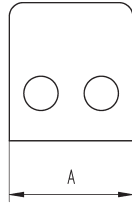

Zinkdruckguss, Edelstahleffekt						
Rohranschluss	A	B	C	D	90°	Art.-Nr.
gerade	45	45	28	16	✓	689000
Ø 33,7	45	45	28	16	-	689337
Ø 42,4	45	45	28	16	✓	689424

- eckig

Befestigungsempfehlung:



V4A, Zylinderschraube	Art.-Nr.
M8 x 20 mm; ISK DIN 912	CN9999621

- Für die Montage der Klemmen an (verzinkten) Stahlkomponenten empfehlen wir stattdessen die Verwendung von verzinkten Schrauben.

GUMMIEINLAGE

Gummieinlagen, Set**	
Glasstärke	Art.-Nr.
6,00	980600
8,00	980800
8,76	980876
10,00	981000

** Set besteht aus jeweils 2 Gummieinlagen

GLASKLEMME TYP S

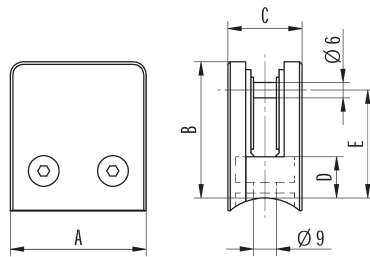

Befestigungsempfehlung:



Zinkdruckguss, Edelstahleffekt

Rohranschluss	A	B	C	D	E	90°	Art.-Nr.
gerade	43	43	24	16	32	✓	CN6050000
Ø 33,7	43	43	24	16	32	-	CN6050337
Ø 42,4	43	43	24	16	32	✓	CN6050424
Ø 48,3	43	43	24	16	32	✓	CN6050483

- eckig
- mit Aluminium-Sicherungsstift

V4A, Zylinderschraube

Art.-Nr.

M8 x 20 mm; ISK DIN 912

CN9999621

- Für die Montage der Klemmen an (verzinkten) Stahlkomponenten empfehlen wir stattdessen die Verwendung von verzinkten Schrauben.

GLASKLEMME

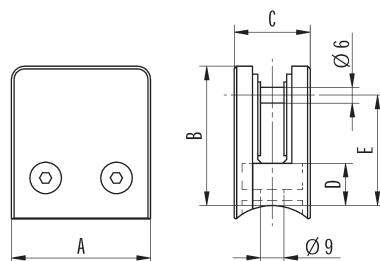
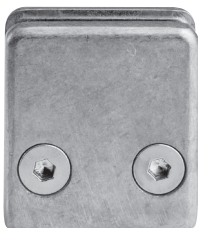

Befestigungsempfehlung:



Zinkdruckguss, roh

Rohranschluss	A	B	C	D	E	90°	Art.-Nr.
gerade	43	43	24	16	32	✓	CN6000000
Ø 33,7	43	43	24	16	32	-	CN6000337
Ø 42,4	43	43	24	16	32	✓	CN6000424

- eckig
- mit Aluminium-Sicherungsstift

V4A, Zylinderschraube

Art.-Nr.

M8 x 20 mm; ISK DIN 912

CN9999621

- Für die Montage der Klemmen an (verzinkten) Stahlkomponenten empfehlen wir stattdessen die Verwendung von verzinkten Schrauben.

GUMMIEINLAGE

Gummieinlagen, Set**

Glasstärke	Art.-Nr.
6,00	CN6400210
7,52	CN6400220
8,00	CN6400230
8,76	CN6400240
9,52	CN6400250
10,00	CN6400260

** Set besteht aus jeweils 2 Gummieinlagen

GLASKLEMME

NEU

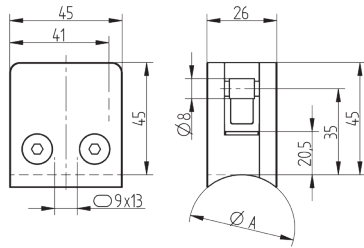

Zinkdruckguss, roh

Rohranschluss Ø A	90°	Art.-Nr.
gerade	✓	CN6001000
Ø 42,4	✓	CN6001424

- eckig
- inkl. 2x Senkkopfschrauben M6x16mm, 1x Zylinderschraube M8x20mm und 2x Abdeckkappen

- Für die Montage der Klemmen an (verzinkten) Stahlkomponenten empfehlen wir stattdessen die Verwendung von verzinkten Stahlschrauben.

SICHERUNGSTIFT



V4A

	Art.-Nr.
Sicherungsstift	CN6001998

- passend für Glasklemme CN6001000 und CN6001424

SICHERUNGSPLATTE

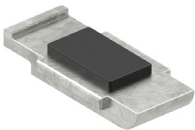

Zinkdruckguss, roh

	Art.-Nr.
Sicherungsplatte	CN6001999

- passend für Glasklemme CN6001000 und CN6001424

GUMMIEINLAGE

Gummieinlagen, Set**

Glasstärke	Art.-Nr.
1,50	CN6400266
2,00	CN6400267
3,00	CN6400268
4,00	CN6400269
6,00	CN6400274
8,00	CN6400270
8,76	CN6400271
10,00	CN6400272
10,76	CN6400273

** Set besteht aus jeweils 2 Gummieinlagen

GLASKLEMME TYP M

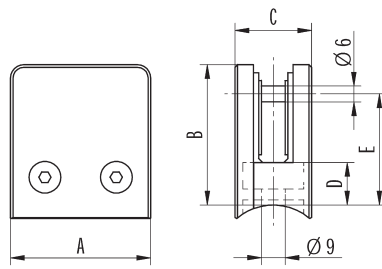

Befestigungsempfehlung:



Zinkdruckguss, Edelstahleffekt

Rohranschluss	A	B	C	D	E	90°	Art.-Nr.
gerade	53	53	29	16	42	✓	CN6060000
Ø 33,7	53	53	29	16	42	-	CN6060337
Ø 42,4	53	53	29	16	42	✓	CN6060424

- eckig
- mit Aluminium-Sicherungsstift

V4A, Zylinderschraube

Art.-Nr.

M8 x 20 mm; ISK DIN 912

CN9999621

- Für die Montage der Klemmen an (verzinkten) Stahlkomponenten empfehlen wir stattdessen die Verwendung von verzinkten Schrauben.

GLASKLEMME

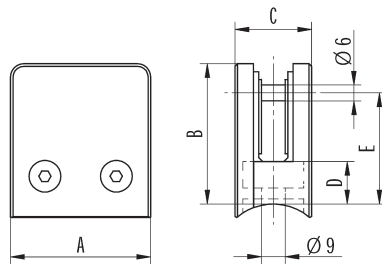
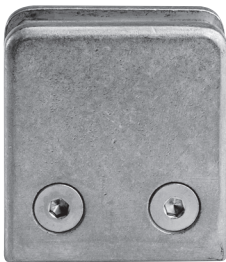

Befestigungsempfehlung:



Zinkdruckguss, roh

Rohranschluss	A	B	C	D	E	90°	Art.-Nr.
gerade	53	53	29	16	42	✓	CN6010000
Ø 42,4	53	53	29	16	42	✓	CN6010424
Ø 48,3	53	53	29	16	42	✓	CN6010483

- eckig
- mit Aluminium-Sicherungsstift

V4A, Zylinderschraube

Art.-Nr.

M8 x 20 mm; ISK DIN 912

CN9999621

- Für die Montage der Klemmen an (verzinkten) Stahlkomponenten empfehlen wir stattdessen die Verwendung von verzinkten Schrauben.

GUMMIEINLAGE

Gummieinlagen, Set***

Glasstärke	Art.-Nr.
6,00	CN6400310
7,52	CN6400320
8,00	CN6400330
8,76	CN6400340
9,52	CN6400350
10,00	CN6400360

*** Set besteht aus jeweils 4 Gummieinlagen

PUNKTHALTER

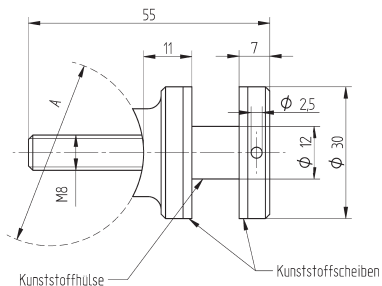
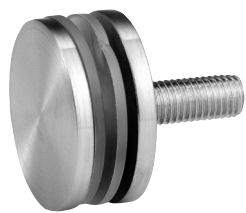

V4A, geschliffen

A	Art.-Nr.
gerade	CN6500100
Ø 33,7	CN6500110
Ø 42,4	CN6500120

- Ø 30 mm
- Glasstärke bis 18 mm

PUNKTHALTER

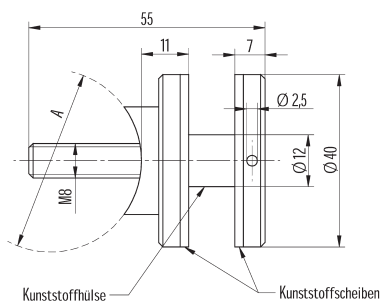
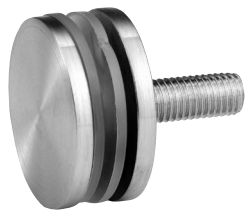

V4A, geschliffen

A	Art.-Nr.
gerade	CN6500500
Ø 33,7	CN6500510
Ø 42,4	CN6500520

- Ø 40 mm
- Glasstärke bis 18 mm

PUNKTHALTER

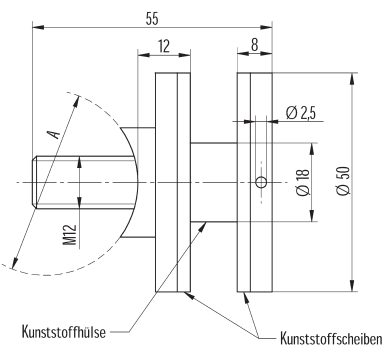
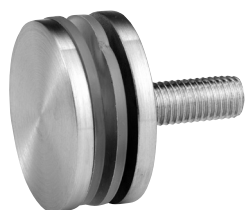

V4A, geschliffen

A	Art.-Nr.
gerade	CN6500300
Ø 42,4	CN6500310
Ø 48,3	CN6500320

- Ø 50 mm
- Glasstärke bis 18 mm

PUNKTHALTER

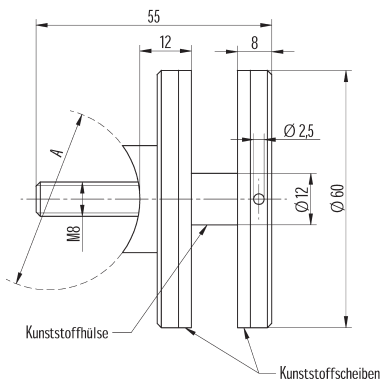
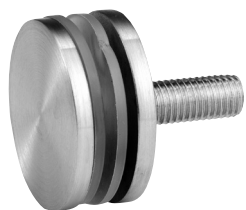

V4A, geschliffen

A	Art.-Nr.
gerade	CN6500400
Ø 42,4	CN6500410
Ø 48,3	CN6500420
Ø 60,3	CN6500430

- Ø 60 mm
- Glasstärke bis 18 mm

PUNKTHALTER

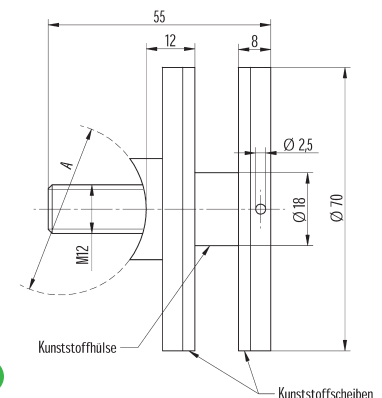

V4A, geschliffen

A	Art.-Nr.
gerade	CN6500200
Ø 33,7	CN6500210
Ø 42,4	CN6500220
Ø 48,3	CN6500230

- Ø 70 mm
- Glasstärke bis 18 mm



PUNKTHALTER

NEU

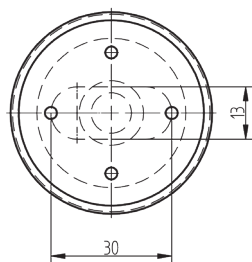
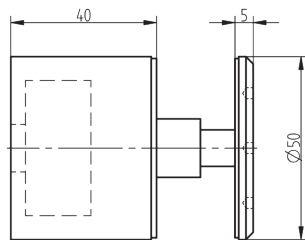

V2A

Oberfläche	Art.-Nr.
geschliffen	CN6500900
schwarz	CN6500905

V4A

geschliffen	CN6500910
-------------	-----------

- Ø 50 mm
- Glasstärke von 17,52 bis 31,52 mm

Technische Daten	
Durchmesser	50 mm
Höhe	40 mm
Gewicht	465 g
Werkstoff	Edelstahl V2A und V4A
Anzugsmoment	Gehärtetes Verbundglas = 10 Nm
Glasaufbauten	gehärtetes Verbundglas 88.x, 1010.x, 1212.x oder 1515.x. x = min. 4-fach PVB Folie
Befestigungsmittel	Langloch geeignet für Innensechskantschrauben und Anker mit \varnothing 12 mm. Das Befestigungsmittel ist entsprechend der Installationsfläche zu wählen. Befestigungsmittel sind nicht im Lieferumfang enthalten.
Kopfschraube	Zylindrisch Außendurchmesser \varnothing 50 mm Strinlochkreisdurchmesser \varnothing 30 mm Sinnlochdurchmesser \varnothing 3 mm
Empfohlene Glasabmessungen	Höhe 1.260 mm Länge 1.000 bis 1.400 mm
Glasstärken	17,52 mm 21,52 mm 25,52 mm 31,52 mm

Vorm Anbringen der Glasscheibe

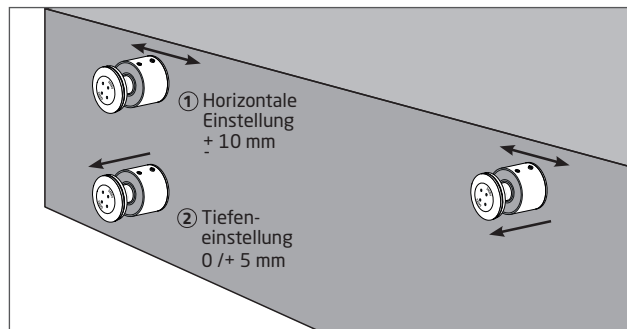

Beim Anbringen der Glasscheibe

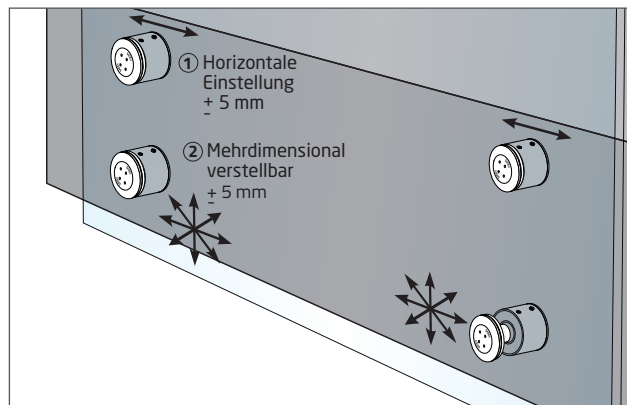

Technische Zeichnungen

Glasbohrungen

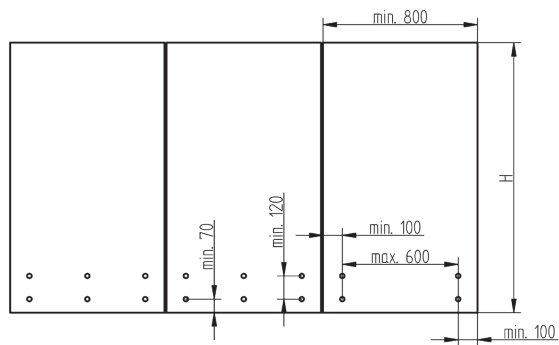

Abmessungen

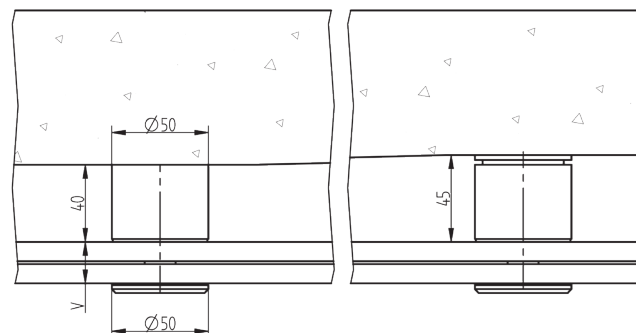
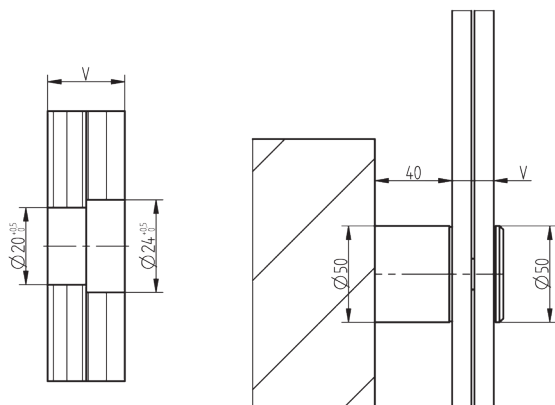
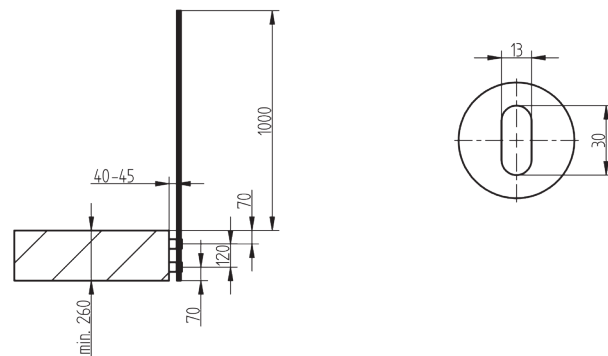

PUNKHALTER

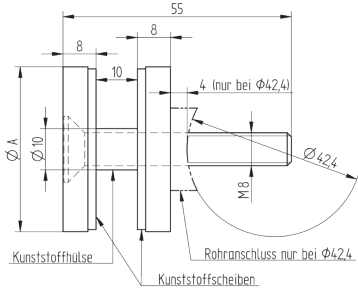
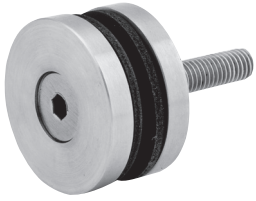

V2A, geschliffen		
A	B	Art.-Nr.
25	gerade	515000
30	gerade	516000
40	gerade	517000
40	Ø 42,4	517424
50	gerade	518000
50	Ø 42,4	518424

- Glasstärke bis 18 mm

PUNKHALTER

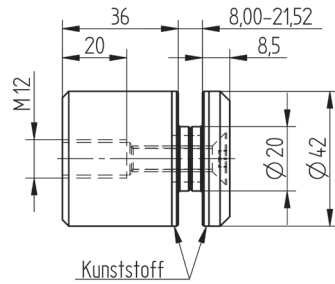

V2A, geschliffen	
	Art.-Nr.
	CN6501010

- Glasstärke 8 - 21,52 mm

PUNKHALTER

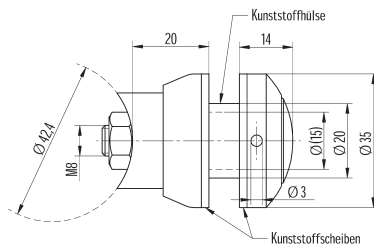
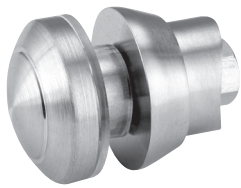

V4A, geschliffen	
	Art.-Nr.
	CN6550500

- Glasstärken in 8 - 10 mm

PUNKHALTER

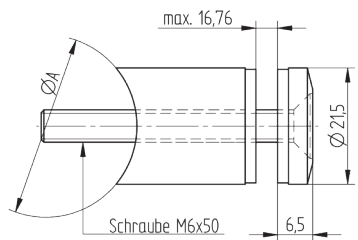
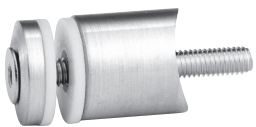

V4A, geschliffen	
A	Art.-Nr.
gerade	CN6500700
Ø 33,7	CN6500710
Ø 42,4	CN6500720

- Glasstärke max. 16,76 mm

PUNKHALTER

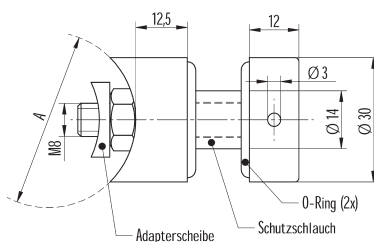
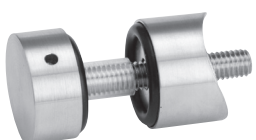

V4A, geschliffen	
A	Art.-Nr.
gerade	CN6500600
Ø 42,4	CN6500610

- Glasstärke max. 20 mm

PUNKTHALTER

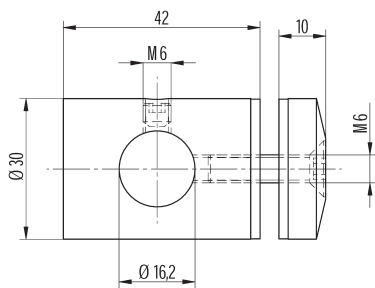

V4A, geschliffen	
Bohrung	Art.-Nr.
16,2	CN6550400

- Glasstärken in 8 - 10 mm

PUNKTHALTER

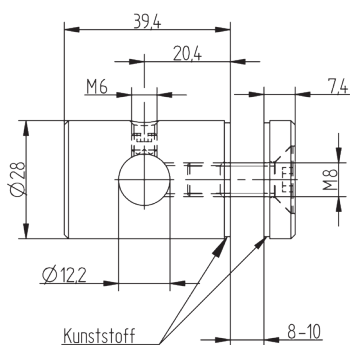

V2A, geschliffen	
Art.-Nr.	
	510000

- Glasstärken in 8 - 10 mm

PUNKTHALTER

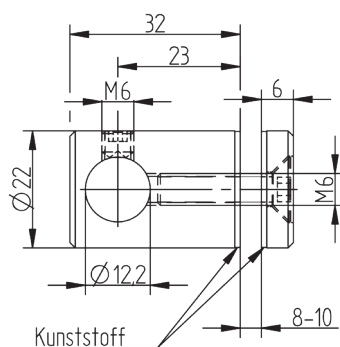
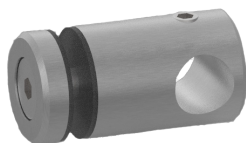

V2A, geschliffen	
Art.-Nr.	
	510122

- Glasstärken in 8 - 10 mm

PLATTENHALTER

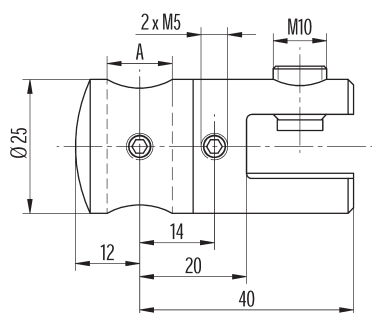
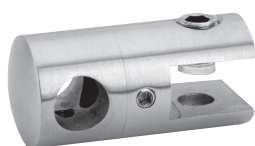

V2A, geschliffen	
A	Art.-Nr.
12,2	CN6550300
16,2	CN6550310

Plattenstärke 4 - 10,76 mm

PLATTENHALTER

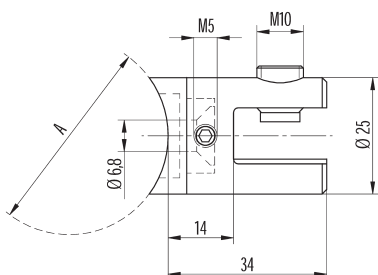

V2A, geschliffen	
A	Art.-Nr.
gerade	CN6550200
Ø 33,7	CN6550210
Ø 42,4	CN6550220
Ø 48,3	CN6550230
Ø 60,3	CN6550240

Plattenstärke 4 - 10,76 mm

PLATTENHALTER

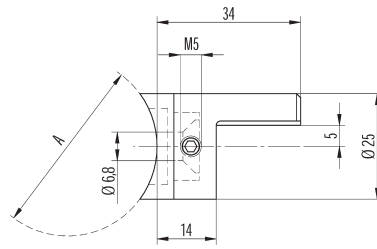
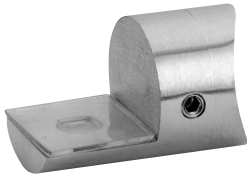

V2A, geschliffen

Rohranschluss	Art.-Nr.
gerade	*CN6550100
Ø 42,4	*CN6550120

LOCHBLECHHALTER

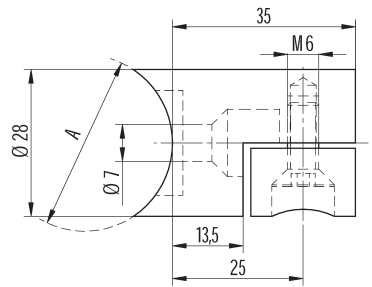

V4A, geschliffen

A	Art.-Nr.
gerade	CN6500800
Ø 33,7	CN6500810
Ø 42,4	CN6500820
Ø 48,3	*CN6500830
Ø 60,3	CN6500840

- Plattenstärke 1,5 - 3,0 mm

LOCHBLECHHALTER

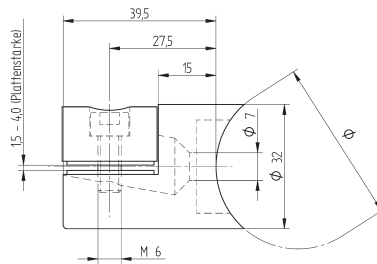

V2A, geschliffen

Ø	Plattenstärke	Art.-Nr.
gerade	1,5 - 4,0	590500
Ø 42,4	1,5 - 4,0	590550

- Plattenstärke 1,5 - 4,0 mm

LOCHBLECHHALTER

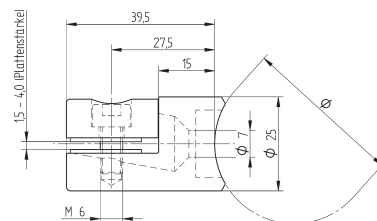

V2A, geschliffen

Ø	Plattenstärke	Art.-Nr.
gerade	1,5 - 4,0	590100
Ø 42,4	1,5 - 4,0	590150

- Plattenstärke 1,5 - 4,0 mm

* solange Vorrat reicht

03 Wand- und Bodenanker Ronden, Rosetten

WANDANKER

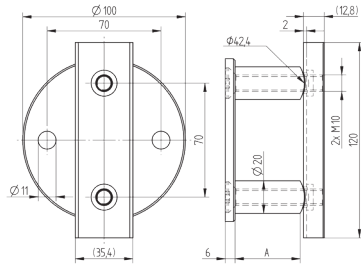

V2A, geschliffen	
Hülsenlänge A	Art.-Nr.
30	081200
40	081210
50	081220
70	081230
90	081240
V4A, geschliffen	
40	CN8370400

DISTANZHÜLSE

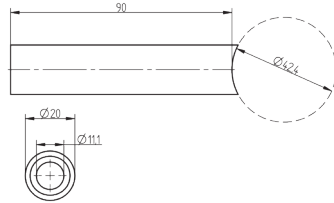

V2A, geschliffen	
Hülsenlänge	Art.-Nr.
90	*081245
- für Rohr Ø 42,4 mm	

WANDANKER

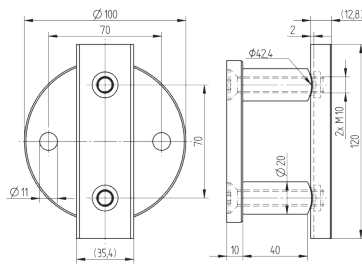

V2A, geschliffen	
Hülsenlänge	Art.-Nr.
40	080210

WANDANKER

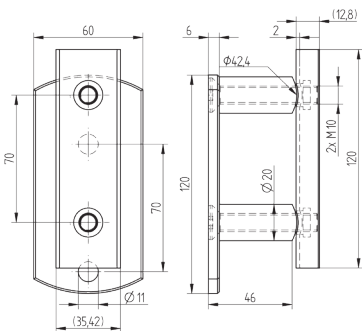

V2A, geschliffen	
Hülsenlänge	Art.-Nr.
40	080100

WANDANKER

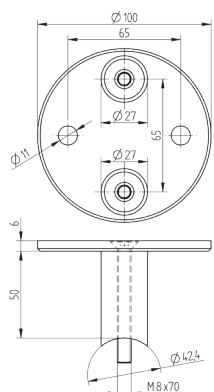

V4A, geschliffen	
Hülsenlänge	Art.-Nr.
50	*CN8370210

* solange Vorrat reicht

WANDANKER

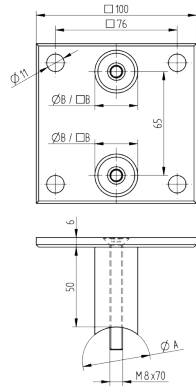

V4A, geschliffen		
Ø A		Art.-Nr.
Ø 42,4	Ø 27	*CN8370310
gerade	□ 25	*CN8370320

KONTERPLATTE

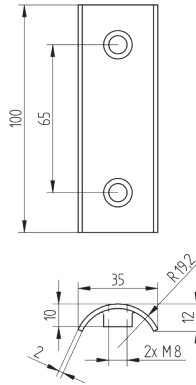

V4A, geschliffen	
	Art.-Nr.
	*CN8370390

- für Rohr Ø 42,4 mm
- für Wandanker CN8370210 und CN8370310

DISTANZHÜLSE

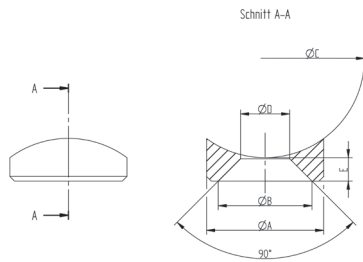
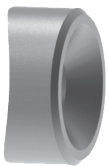

V2A, geschliffen					
Ø C	Ø A	Ø B	Ø D	E	Art.-Nr.
42,4	25	20,4	10,5	8,3	CN8370391
42,4	22	16,4	8,5	8,2	CN8370392
48,3	20	12,4	6,5	8,0	CN8370393

- für Schraubbefestigungen an Rundrohren

DISTANZHÜLSE

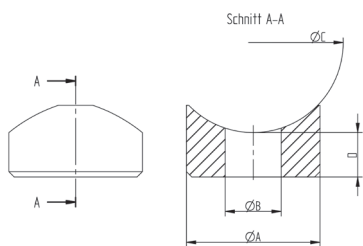
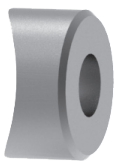

V2A, geschliffen				
Ø C	Ø A	Ø B	D	Art.-Nr.
33,7	25	10,5	8,3	CN8370394
33,7	22	8,5	8,1	CN8370395
42,4	25	10,5	8,1	CN8370396
42,4	22	8,5	8,1	CN8370397
42,4	20	6,5	6,1	CN8370398

- für Schraubbefestigungen an Rundrohren

ANWENDUNGSBEISPIEL

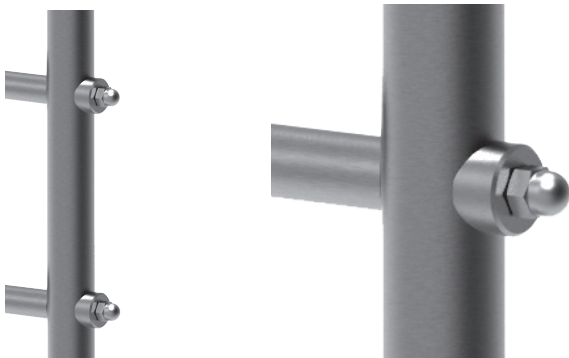

* solange Vorrat reicht

WANDANKER

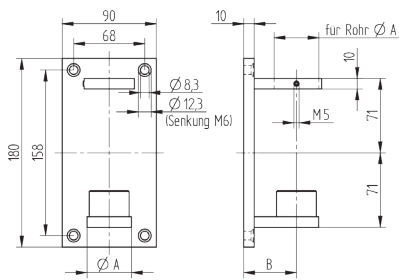

V4A, geschliffen		
Ø A	B	Art.-Nr.
42,4 x 2,0	50,5	CN8370910
48,3 x 2,0	52,5	CN8370920

WANDANKER

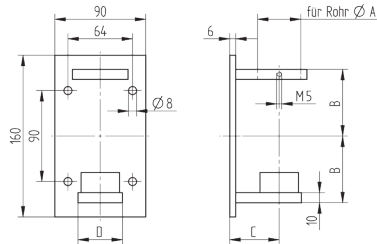

V2A, geschliffen				
Ø A	B	C	D	Art.-Nr.
42,4 x 2,0	66	49	43,5	080130
48,3 x 2,0	65	53	44	*080135

WANDANKER

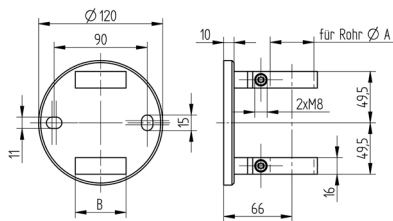

V2A, geschliffen	
Ø A	Art.-Nr.
33,7	CN8370500
42,4	CN8370505

- mit Langlöchern

WANDANKER

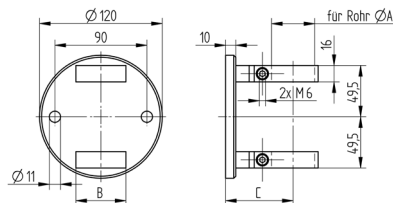

V2A, geschliffen			
Ø A	B	C	Art.-Nr.
42,4	49	66	080250

V4A, geschliffen			
Ø A	B	C	Art.-Nr.
42,4	49	66	CN8370510

WANDANKER

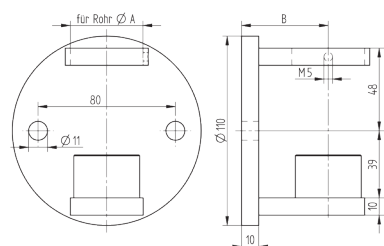

V2A, geschliffen		
Ø A	B	Art.-Nr.
42,4 x 2,0	50,5	080140

V4A, geschliffen		
Ø A	B	Art.-Nr.
42,4 x 2,0	50,5	CN8370410
42,4 x 2,6	50,5	CN8370415
48,3 x 2,0	52,5	CN8370430
48,3 x 2,6	52,5	CN8370435

* solange Vorrat reicht

WANDANKER

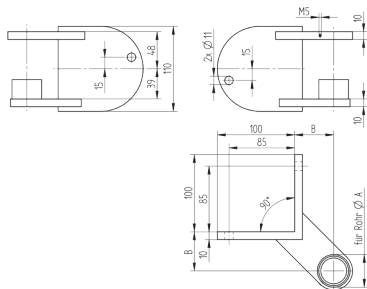

WANDANKER

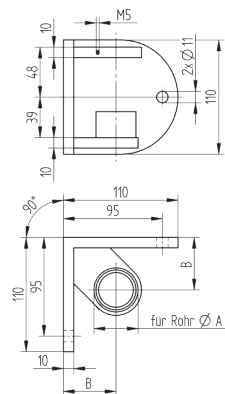

ROHRVERBINDER

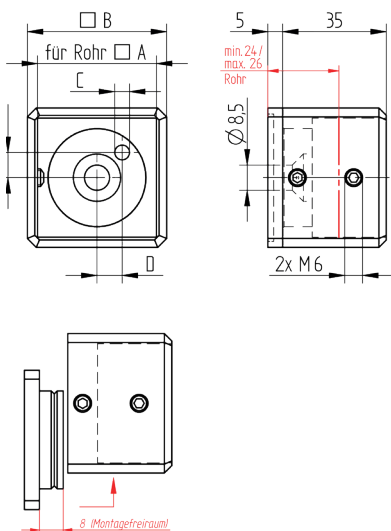
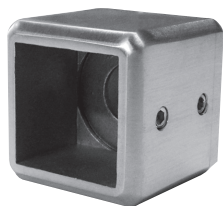

V2A, geschliffen		
Ø A	B	Art.-Nr.
42,4 x 2,0	50,5	080270
V4A, geschliffen		
42,4 x 2,0	50,5	080275
48,3 x 2,0	52,5	*080276

- Außenecke

V2A, geschliffen		
Ø A	B	Art.-Nr.
42,4 x 2,0	50,5	080280
V4A, geschliffen		
42,4 x 2,0	50,5	080285

- Innenecke

V4A, geschliffen				
□ A	□ B	Ø C	D	Art.-Nr.
30	41	5	7,5	CN8700730
40	47	5	8,5	CN8700740

* solange Vorrat reicht

WANDANKER

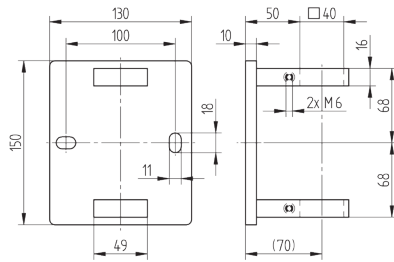
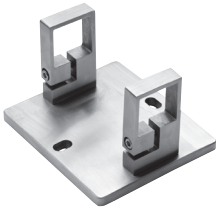

V4A, geschliffen

Art.-Nr.

*CN8370930

- für Rohr 40 x 40 mm

WANDANKER

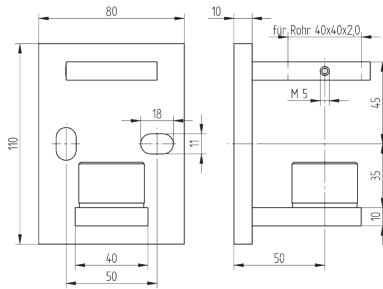

V4A, geschliffen

Art.-Nr.

085050

- für Rohr 40 x 40 mm

WANDANKER

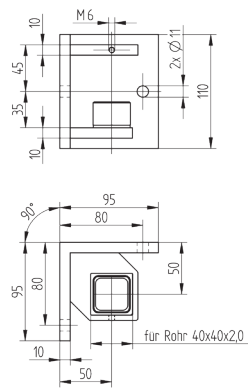

V2A, geschliffen

Art.-Nr.

*CN8371000

V4A, geschliffen

*CN8371100

- für Rohr 40 x 40 mm
- Innenecke

WANDANKER

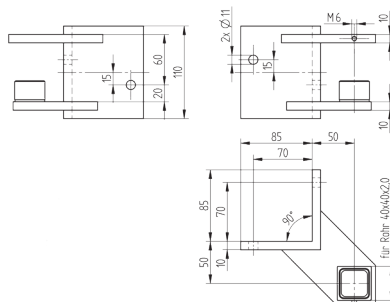

V4A, geschliffen

Art.-Nr.

CN8372100

- für Rohr 40 x 40 mm
- Außenecke

* solange Vorrat reicht

BODENANKER

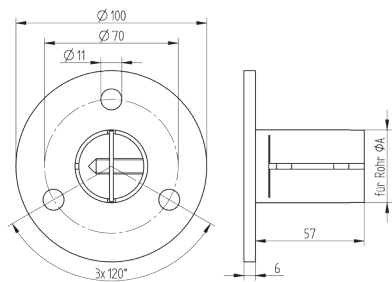

V2A, geschliffen	
Ø A	Art.-Nr.
42,4 x 2,0	080010
48,3 x 2,0	080020
V4A, geschliffen	
42,4 x 2,0	CN8370610

EINPRESSFLANSCH

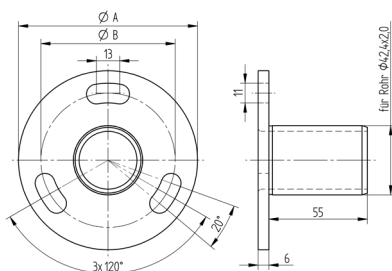

V2A, geschliffen			
für Rohr	Ø A	Ø B	Art.-Nr.
Ø 42,4 x 2,0	100	75	670150
Ø 42,4 x 2,0	120	98	670175
V4A, geschliffen			
Ø 42,4 x 2,0	100	75	670160
Ø 42,4 x 2,0	120	98	*670185

EINPRESSFLANSCH

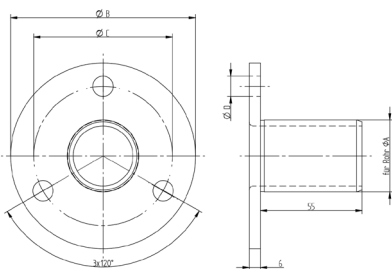

V2A, geschliffen				
Ø A	Ø B	Ø C	Ø D	Art.-Nr.
33,7 x 2,0	100	75	9	CN8383370
42,4 x 2,0	100	75	11	CN8384240
48,3 x 2,0	120	98	11	CN8384830
V4A, geschliffen				
42,4 x 2,0	100	75	11	CN8384241

EINPRESSFLANSCH

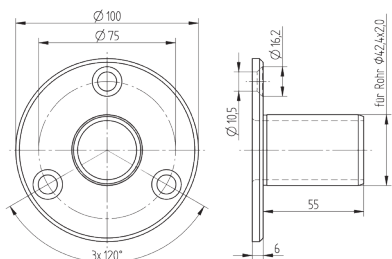

V2A, geschliffen	
	Art.-Nr.
	670190
V4A, geschliffen	
	670195

- für Rohr 42,4 x 2,0 mm

EINPRESSFLANSCH

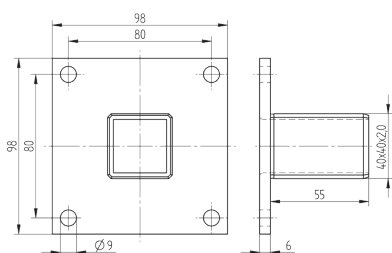
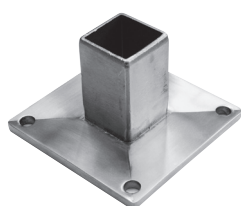

V2A, geschliffen	
	Art.-Nr.
	CN8394040

- für Rohr 40 x 40 x 2,0 mm

* solange Vorrat reicht

FLANSCH

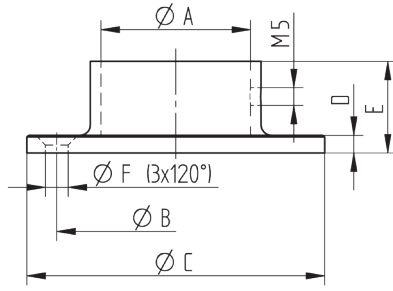

V2A, geschliffen						
Ø A	Ø B	Ø C	D	E	Ø F	Art.-Nr.
33,7	56,0	71,0	4,0	20	5,5	070400
42,4	67,5	84,5	5,0	26	6,5	070500
48,3	74,5	95,0	5,0	29	8,5	070600
V4A, geschliffen						
21,3	44,0	60,0	4,0	21	5,5	CN4560400
26,9	49,0	65,0	4,0	21	5,5	CN4560410
33,7	56,0	71,0	4,0	20	5,5	CN4560420
40,0	68,5	84,5	5,0	26	6,5	CN4560430
42,4	67,5	84,5	5,0	26	6,5	CN4560440
45,0	70,0	87,0	5,0	25	6,5	CN4560445
48,3	74,5	95,0	5,0	29	8,5	CN4560450
60,3	95,0	115,0	5,0	39	8,5	CN4560460

FLANSCH

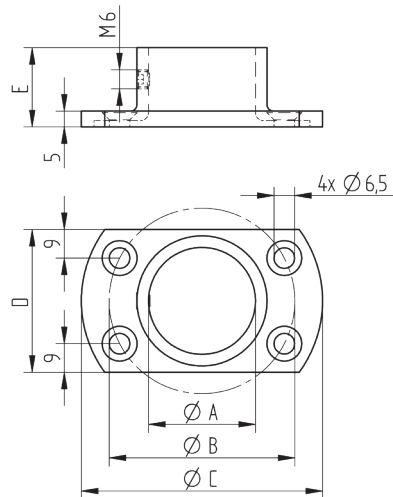
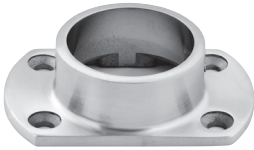

V2A, geschliffen						
Ø A	Ø B	Ø C	D	E	Art.-Nr.	
42,4	67,5	85	54	25,0	075500	
48,3	75,5	95	58	28,5	075600	
V4A, geschliffen						
42,4	67,5	85	54,0	25,0	CN4570010	
48,3	75,5	95	58,0	28,5	CN4570020	
V4A, hochglanzpoliert						
33,7	58,5	76	45,0	25,0	CN4570003	
42,4	67,5	85	54,0	25,0	CN4570006	

FLANSCH

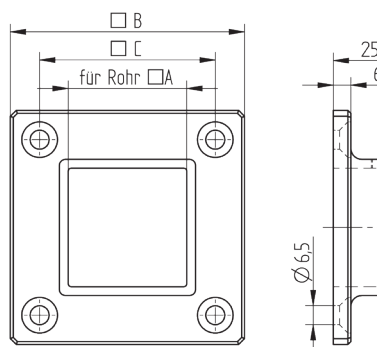

V4A, geschliffen			
□ A	□ B	□ C	Art.-Nr.
30 x 30	70	50	CN4900200
40 x 40	80	60	CN4900210
50 x 50	90	70	CN4900220
60 x 60	100	80	CN4900230

FLANSCH

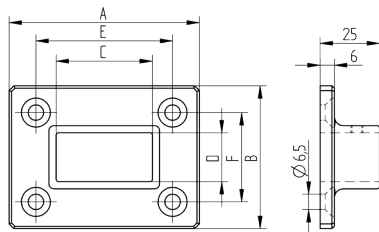
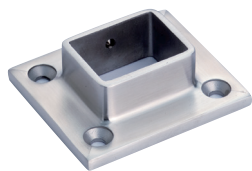

V2A, geschliffen

für Rohr	A	B	C	D	E	F	Art.-Nr.
30 x 50	95	75	50,5	30,5	72,5	52,5	*CN4900320

FLANSCH

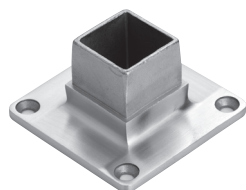

V4A, geschliffen

A	□B	□C	D	E	F	Ø G	Art.-Nr.
30 x 30 x 2,0	69	54	22	25	11,2	6,2	CN4900100
40 x 40 x 2,0	79	64	17	25	11,2	6,2	CN4900110
50 x 50 x 2,0	94	74	17	30	14,2	8,2	CN4900120
60 x 60 x 2,0	104	84	17	30	14,2	8,2	CN4900130

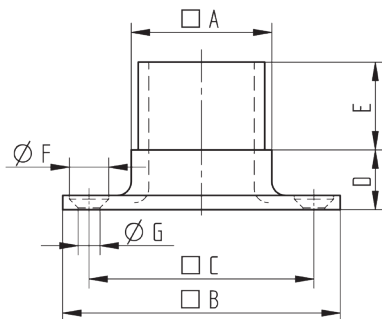

FLANSCH

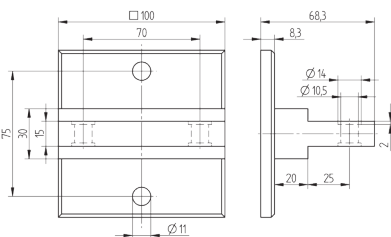
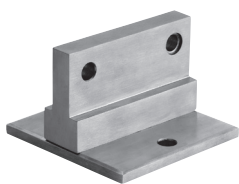

V2A, geschliffen

Art.-Nr.
*080350

* solange Vorrat reicht

FLANSCH

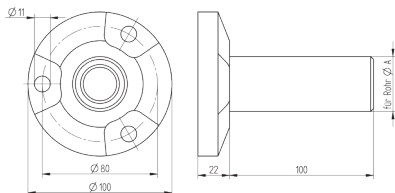

V4A, geschliffen	
Ø A	Art.-Nr.
42,4 x 2,0	CN8370810
42,4 x 2,6	CN8370815
48,3 x 2,0	CN8370820

FLANSCH

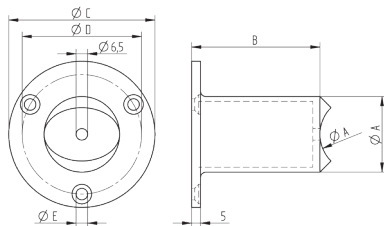

V4A, geschliffen					
Ø A	B	Ø C	Ø D	Ø E	Art.-Nr.
33,7	70	69	53	6,5	CN4565100
42,4	72	82	67	6,5	CN4565110
48,3	75	93	72	8,5	*CN4565120

ANSCHRAUBLASCHE

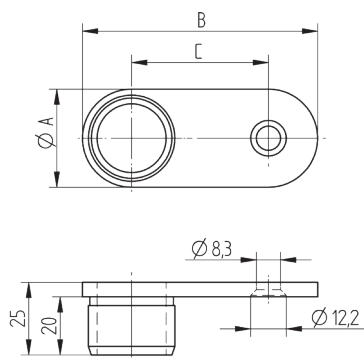

V2A, geschliffen			
Ø A	B	C	Art.-Nr.
33,7	80,5	46,8	CN8365100
42,4	93,5	51,1	CN8365110

ROHRSCHELLE

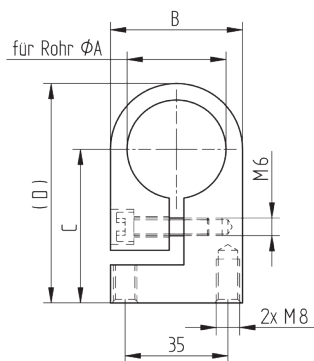

V4A, geschliffen				
Ø A	B	C	D	Art.-Nr.
33,7	45,0	52,5	75,0	CN8370950
42,4	49,0	56,0	80,5	CN8370960
48,3	55,0	59,0	86,5	CN8370970

- justierbar

RONDE PASSEND FÜR ROHRSCHELLE

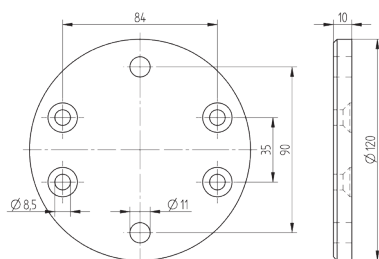

V2A, einseitig geschliffen, Rand geschliffen	
	Art.-Nr.
	CN8350560

* solange Vorrat reicht

FLANSCH

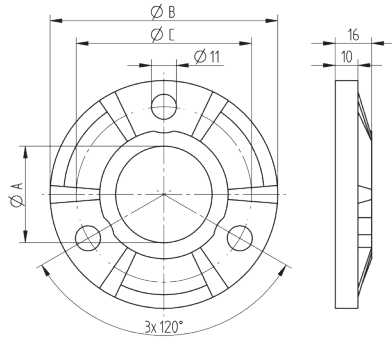

V4A, gegossen			
Ø A	Ø B	Ø C	Art.-Nr.
42,4	100	77	CN4570700
48,3	100	77	CN4570710

FLANSCH

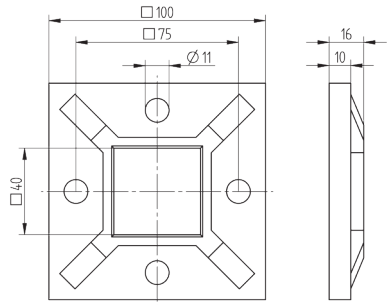
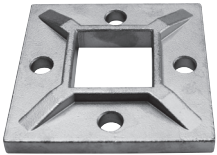

V2A, gegossen	
Art.-Nr.	
540100	

- für Rohr 40 x 40 mm

WANDANKER

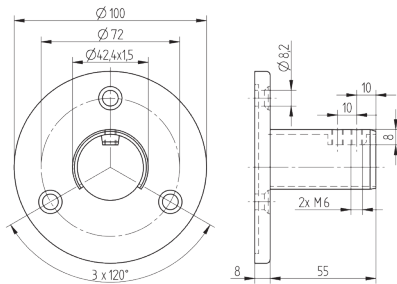

V4A, geschliffen	
Ø A	Art.-Nr.
42,4 x 1,5	CN1800100
48,3 x 1,5	*CN1800200

V4A, hochglanzpoliert	
Ø A	Art.-Nr.
48,3 x 1,5	*CN2505483

- für Nutrohr Ø 42,4 mm

WANDANKER

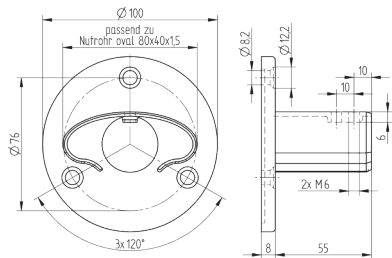
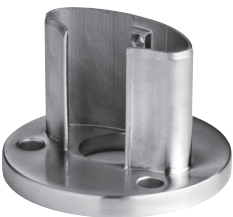

V4A, geschliffen	
Art.-Nr.	
*CN2800100	

- für Nutrohr oval 80 x 40 mm

WANDANKER

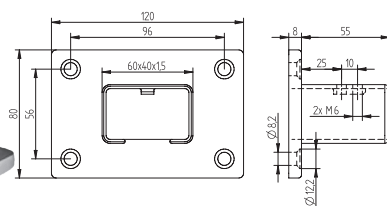
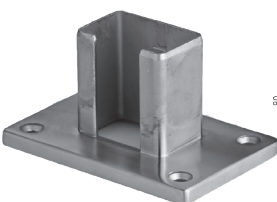

V4A, geschliffen	
Art.-Nr.	
*CN4606040	

- für Nutrohr 60 x 40 mm

* solange Vorrat reicht

WANDANSCHLUSS



Abbildung Variante rechts



V4A, geschliffen

Ausführung	Art.-Nr.
links	CN8760100
rechts	CN8760110

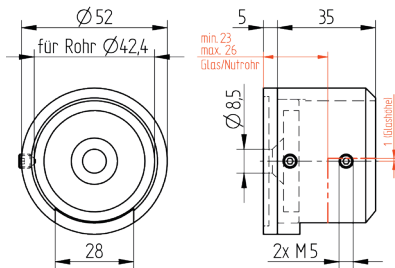
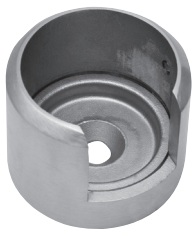
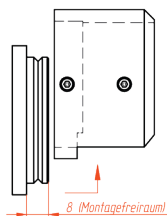
- für Nutrohr Ø 42,4 mm

WANDANSCHLUSS



Abbildung Variante rechts



V4A, geschliffen

Ausführung	A	B	Art.-Nr.
links	30	40	*CN8750030
rechts	30	40	*CN8750035
links	40	50	CN8750040
rechts	40	50	CN8750045

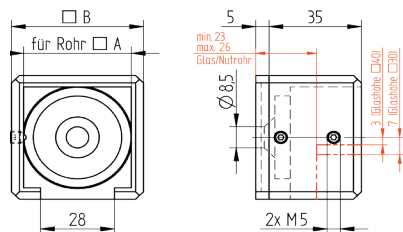
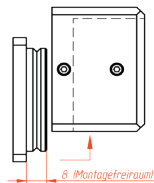
- für Nutrohre 30 x 30 mm und 40 x 40 mm

* solange Vorrat reicht

RONDE

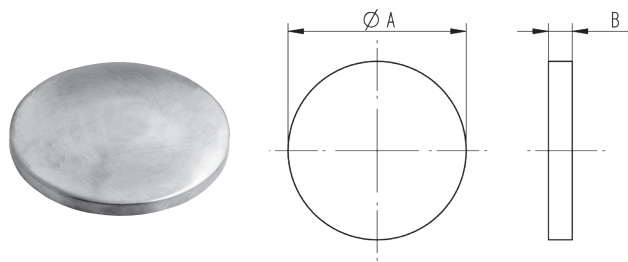

V2A, einseitig geschliffen, Rand geschliffen

Ø A	B	Art.-Nr.
30	4	604300
33	4	604330
40	4	604400
42,4	4	604420
48	4	604480
50	4	604500
60	4	604600
70	4	604700
70	5	605070
70	6	605706
80	4	604800
80	5	605080
90	5	605090
100	4	604100
100	5	605100
100	6	660106
100	8	671008
100	10	675100
120	5	605120
120	6	660126
120	8	671208
120	10	675120
140	8	671408
140	10	675140

Stahl, S235JRG2

33	4	76007
42	4	76008
48	4	76009
60	4	76010
70	4	76018
70	6	76019
80	4	76011
80	6	76020
100	4	76012
100	6	76021
100	8	76022
120	6	76023
120	8	76024

SCHALE

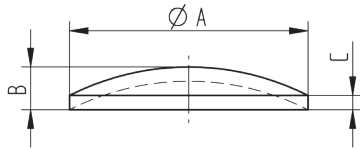

V2A			
Ø A	B	C	Art.-Nr.
26,9	5,0	2,00	600269
33,7	6,0	2,00	600337
42,4	7,0	2,00	600424
48,3	8,0	2,00	600483
60,3	9,0	2,25	600603
76,1	9,5	2,00	600761
89,0	10	2,00	600890
Stahl, S235JRG2			
33,7	6,0	2,00	76004
42,4	7,0	2,00	76005
48,3	8,0	2,00	76006
60,3	9,0	2,25	76013

NEU

RONDE

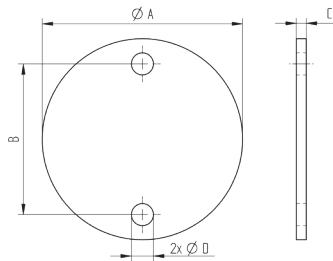

V2A, einseitig geschliffen, Rand geschliffen				
Ø A	B	C	Ø D	Art.-Nr.
70	50,0	4	9	600704
70	50,0	5	11	650070
70	50,0	6	11	600706
80	50,0	5	11	650080
80	63,5	6	11	600707
100	75,0	5	11	650100
100	75,0	6	11	600708
100	75,0	8	11	681008
100	75,0	10	11	685100
120	87,0	6	11	600709
120	98,0	8	11	681208
120	98,0	10	11	685120
140	108,0	8	11	681408

RONDE

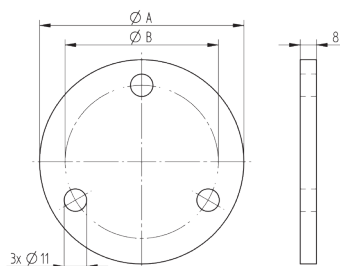

V2A, einseitig geschliffen, Rand geschliffen		
Ø A	Ø B	Art.-Nr.
100	75	691008
120	98	691208

RONDE

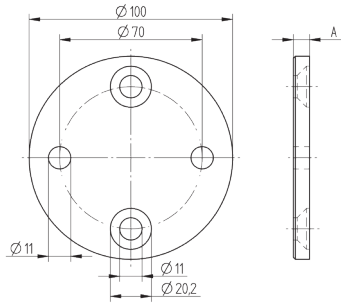

V2A, einseitig geschliffen, Rand geschliffen	
A	Art.-Nr.
6	687100
8	687105

RONDE

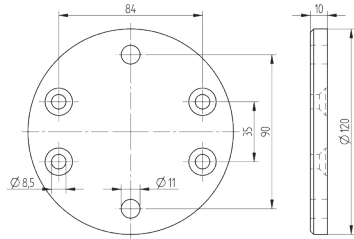

V2A, einseitig geschliffen, Rand geschliffen	
	Art.-Nr.
	CN8350560

ROHRSCHELLE

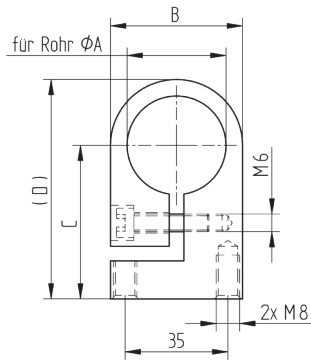

V4A, geschliffen				
Ø A	B	C	D	Art.-Nr.
33,7	45,0	52,5	75,0	CN8370950
42,4	49,0	56,0	80,5	CN8370960
48,3	55,0	59,0	86,5	CN8370970

- justierbar

RONDE

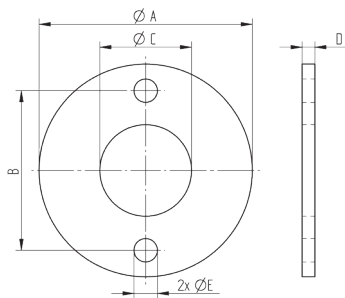

V2A, einseitig geschliffen, Rand geschliffen					
Ø A	B	Ø C	D	Ø E	Art.-Nr.
70	50	10,5	6	9	661005
80	63	33,8	5	9	661002
80	63	42,5	5	9	661003
90	68	42,5	5	9	661004
100	75	34,0	6	11	661006
100	75	43,0	6	11	661007
120	98	43,0	6	11	661009
120	98	49,0	6	11	661008
140	108	49,0	6	11	661010

V4A, einseitig geschliffen, Rand geschliffen					
Ø A	B	Ø C	D	Ø E	Art.-Nr.
100	75	43,0	6	11	CN8360310

RONDE

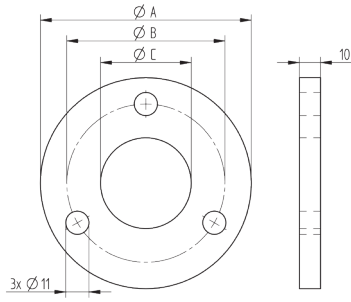

V2A, einseitig geschliffen, Rand geschliffen			
Ø A	Ø B	Ø C	Art.-Nr.
100	75	43,0	CN8350500
100	75	49,0	CN8350510
120	98	43,0	CN8350520
120	98	49,0	CN8350530
140	108	49,0	CN8350540
140	108	60,5	CN8350550
165	133	76,5	CN8350551

RONDE

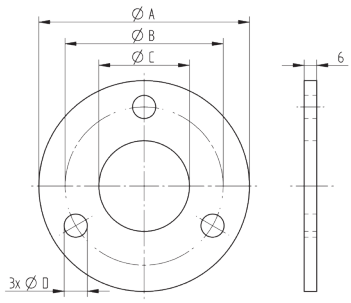

V2A, einseitig geschliffen, Rand geschliffen				
Ø A	B	C	Ø D	Art.-Nr.
70	50	10,5	9	662005
100	75	43,0	11	662006
120	98	43,0	11	662008
120	98	49,0	11	662007
140	108	49,0	11	662009

V4A, einseitig geschliffen, Rand geschliffen				
100	75	43,0	11	CN8360320
120	98	43,0	11	CN8360410
120	98	49,0	11	CN8360420
140	118	49,0	11	CN8360520
140	118	61,0	11	CN8360530

Stahl, S235JRG2				
Ø A	Ø B	Ø C	Ø D	Art.-Nr.
70	50	10,5	9	76088
100	75	43,0	11	76089
120	98	43,0	11	76091

RONDE

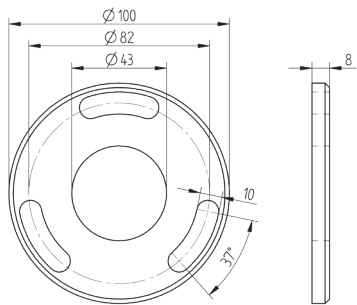

V2A, einseitig geschliffen, Rand geschliffen	
	Art.-Nr.
	670100

RONDE

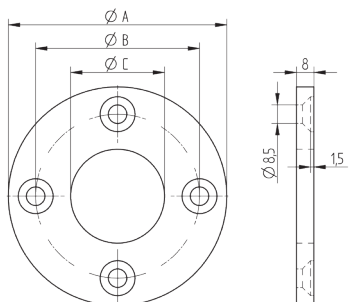

V4A, einseitig geschliffen, Rand geschliffen			
Ø A	Ø B	Ø C	Art.-Nr.
100	75	38,7	CN8340480
100	75	43,0	CN8340490

RONDE

NEU

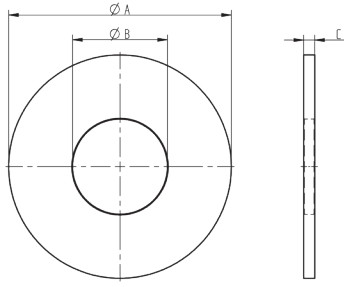

V2A, längs geschliffen

Ø A	Ø B	C	Art.-Nr.
33,7	12,1	4	693337
42,4	12,1	4	693424
80	34,1	6	661014
100	34,1	6	661011
100	42,8	6	661012
100	48,7	6	661013

RONDE

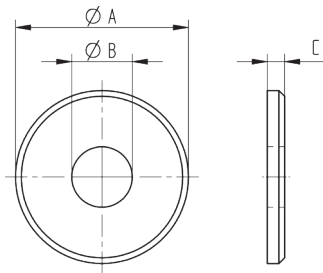

V2A, einseitig geschliffen, Rand geschliffen

Ø A	Ø B	C	Art.-Nr.
30	10,5	3	692928
30	12,5	3	692929
30	10,5	4	692930
30	12,5	4	692931
40	10,5	3	692938
40	12,5	3	692939
40	10,5	4	692940
40	12,5	4	692941
50	10,5	4	692950
50	12,5	4	692955
60	10,5	4	692960
60	12,5	4	692965

RONDE

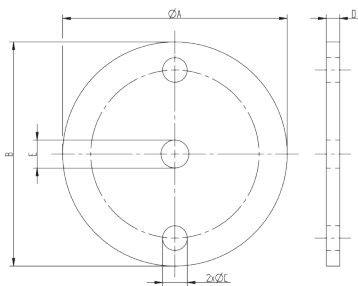

Stahl, S235JRG2

Ø A	B	Ø C	D	E	Art.-Nr.
70	50	9	6	10,5	*76082
80	50	11	6	12,5	76027
100	75	11	6	12,5	76029
100	75	11	8	12,5	76030
120	86	11	6	12,5	76032
120	86	11	8	12,5	76033
120	86	14	8	12,5	76034

RONDE

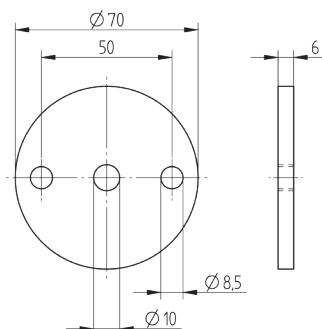

V2A, einseitig geschliffen

Art.-Nr.
CN8350650

* solange Vorrat reicht

RONDE

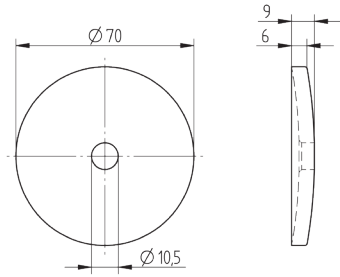

V2A, einseitig geschliffen, Rand geschliffen

Art.-Nr.

692800

- ballig

RONDE

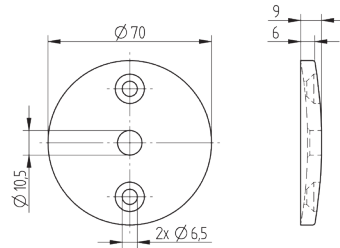

V2A, einseitig geschliffen, Rand geschliffen

Art.-Nr.

692810

- ballig

RONDE

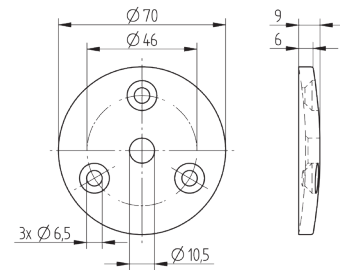

V2A, einseitig geschliffen, Rand geschliffen

Art.-Nr.

692820

- ballig

RONDE

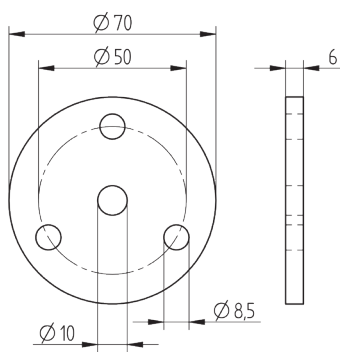

V2A, einseitig geschliffen, Rand geschliffen

Art.-Nr.

CN8350670

RONDE

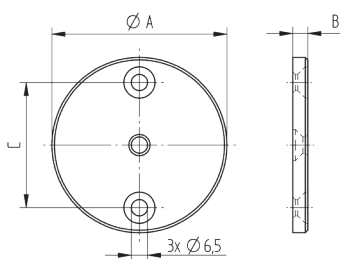

V2A, einseitig geschliffen, Rand geschliffen

Ø A	B	C	Art.-Nr.
50	5	32	692705
70	4	50	692710
70	6	50	692720

LASCHE



76071

76070

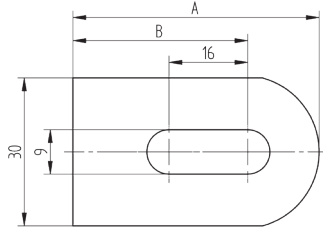

Stahl, S235JRG2

A	B	Art.-Nr.
50	35,5	76071
100	85,5	76070

- zum Anschweißen
- garantiert verzinkungsfähig

LASCHE

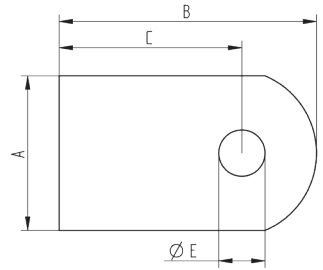

Stahl, S235JRG2

A	B	C	D	Ø E	Art.-Nr.
20	30	20,0	5	7	76073
30	50	35,5	6	9	76072

- zum Anschweißen
- garantiert verzinkungsfähig

LASCHE

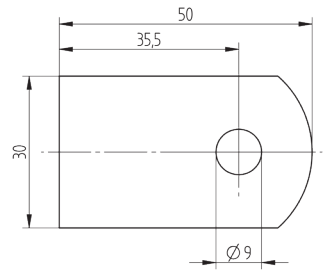

V2A, ungeschliffen

Art.-Nr.
CN8360030

- zum Anschweißen

LASCHE

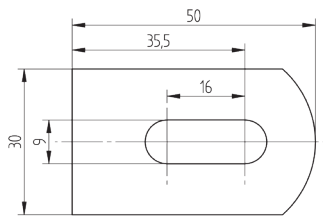
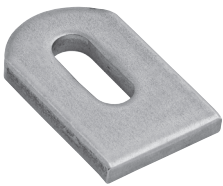

V2A, ungeschliffen

Art.-Nr.
CN8360050

- zum Anschweißen

PLATTE

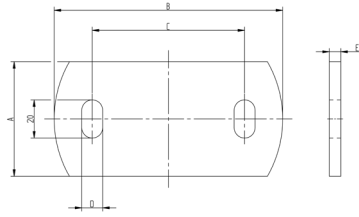

V2A, einseitig geschliffen, Rand geschliffen

A	B	C	D	E	Art.-Nr.
60	120	80	11	6	645060
60	120	80	11	8	645065
80	120	80	11	6	645080
80	120	80	11	8	645085
100	150	115	13	8	645090
100	150	115	13	10	645095

NEU

NEU

NEU

NEU

PLATTE

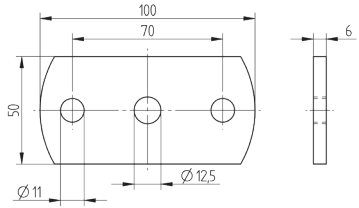
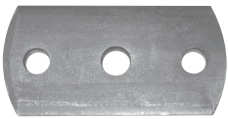

Stahl, S235JRG2

Art.-Nr.
76060

PLATTE

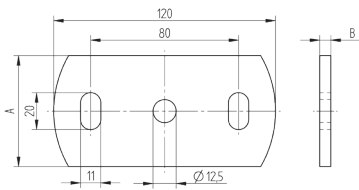

Stahl, S235JRG2

A	B	Art.-Nr.
60	6	76061
60	8	76062
80	6	76063
80	8	76064

PLATTE

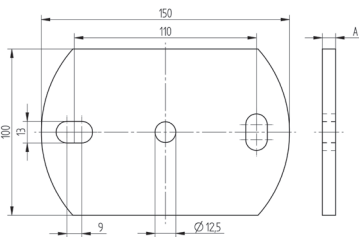
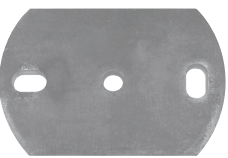

Stahl, S235JRG2

A	Art.-Nr.
8	76066
10	76067

PLATTE

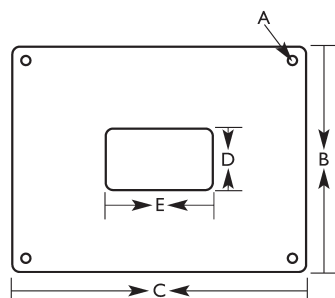
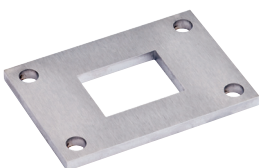

V2A, einseitig geschliffen, Rand geschliffen

Ø A	□ B	□ C	D	E	Art.-Nr.
9	68	98			*CN8350870

PLATTE

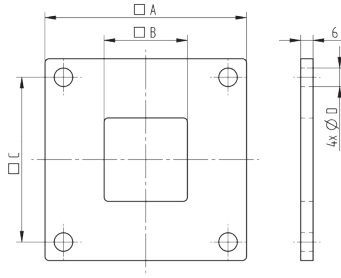
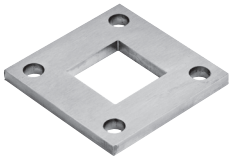

V2A, einseitig geschliffen, Rand geschliffen

□A	□B	□C	Ø D	Art.-Nr.
68	30,5	50	9	CN8350810
98	40,5	80	9	CN8350820
118	60,5	100	9	CN8350830

PLATTE

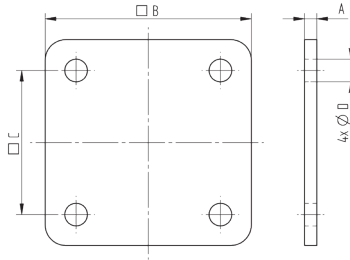

V2A, einseitig geschliffen, Rand geschliffen

A	□B	□C	Ø D	Art.-Nr.
6	100	70	11	CN8350900
8	100	70	11	CN8350910
6	120	80	13	CN8350950
8	120	80	13	CN8350960

PLATTE

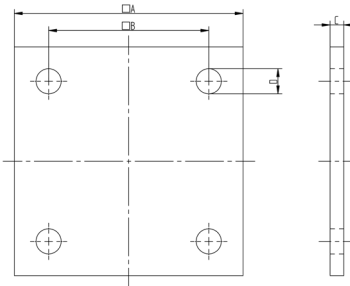

V2A, einseitig geschliffen, Rand geschliffen

□A	□B	C	D	Art.-Nr.
100	70	6	11	640100
100	70	8	13	640105 NEU
120	78	6	11	640120
120	80	8	13	640125 NEU
150	115	10	13	640130 NEU

PLATTE

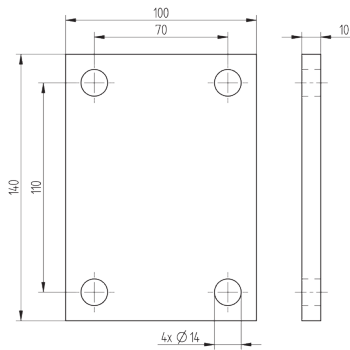

V2A, einseitig geschliffen, Rand geschliffen

Art.-Nr.
640140

PLATTE

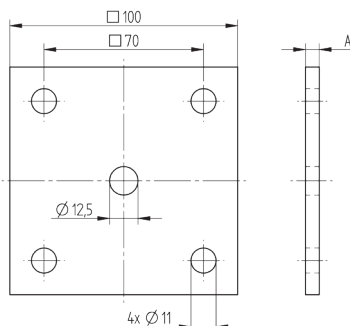
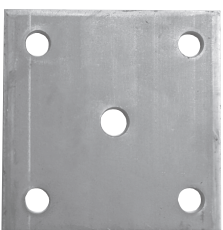

Stahl, S235JRG2

A	Art.-Nr.
6	76050
8	76051

PLATTE

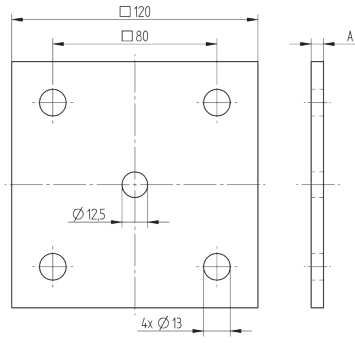
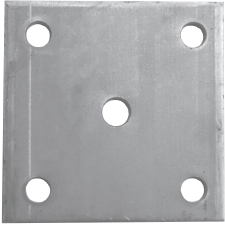

Stahl, S235JRG2

A	Art.-Nr.
6	76052
8	76053

PLATTE

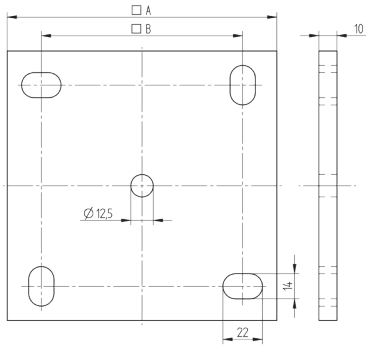
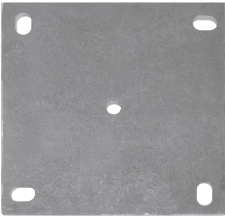

Stahl, S235JRG2

□ A	□ B	Art.-Nr.
150	112	76054
200	162	76055

ROSETTE

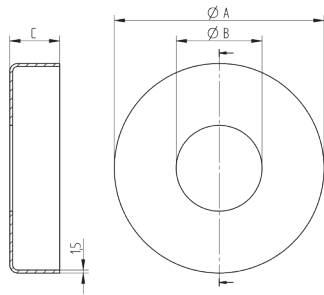
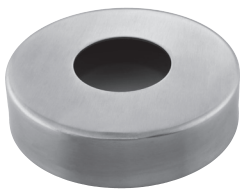

V2A, geschliffen

Ø A	Ø B	C	Art.-Nr.
62	12,5	15	CN7900210
76	12,5	12	CN7900230
82	33,7	15	*CN7900250
85	34,4	15	CN7900255
105	34,5	25	CN7900270
105	43,0	25	CN7900280
105	49,0	25	CN7900290
125	43,0	25	CN7900300
125	49,0	25	CN7900310

V4A, geschliffen

76	12,5	12	CN7800100
76	14,5	12	*CN7800110
84	43,0	15	CN7800120
105	33,7	25	*CN7800130
105	43,0	25	CN7800140
105	49,0	25	CN7800150
125	43,0	22	CN7800160
125	49,0	25	CN7800170
145	61,0	25	CN7800180
170	76,3	25	CN7800190

V4A, hochglanzpoliert

105	43,0	25	CN7900130
-----	------	----	-----------

NEU

ROSETTE

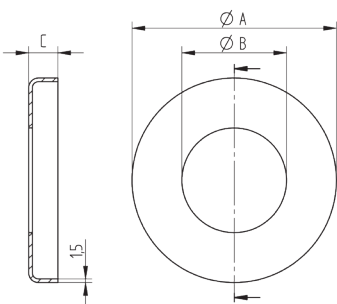

V2A, geschliffen

Ø A	Ø B	C	Art.-Nr.
45	12,5	10	500000
45	14,5	10	500050
76	12,5	12	500100
76	20,5	12	500120
76	34,0	12	500130
76	40,5	12	500140
76	43,0	12	500150
84	43,0	12	500200
105	34,0	16	500230
105	43,0	16	500300
105	49,0	16	500350

ROSETTE

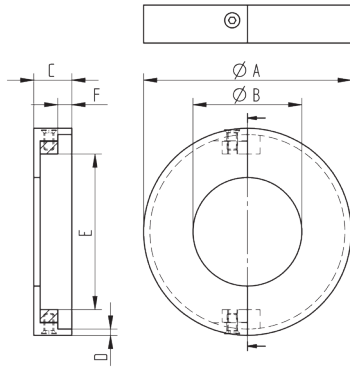
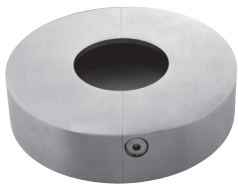

V4A, geschliffen

Ø A	Ø B	C	D	E	F	Art.-Nr.
45	12,5	10	2,0	24,5	2,0	CN8000100
62	12,5	15	2,0	41,5	6,0	CN8000110
62	20,5	15	2,0	41,5	6,0	CN8000120
76	12,5	16	2,0	55,5	7,0	CN8000130
76	15,6	18	2,5	55,5	8,5	CN8000140
82	34,5	15	2,5	61,5	5,5	CN8000150
82	43,0	15	2,5	61,5	5,5	CN8000160
105	43,0	25	2,5	84,5	15,5	CN8000170
105	49,0	25	2,5	84,5	15,5	CN8000180
125	49,0	25	2,5	104,5	15,5	CN8000190

- zweiteilig
- für nachträgliche Montage geeignet

ROSETTE

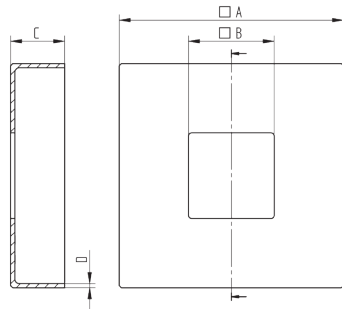
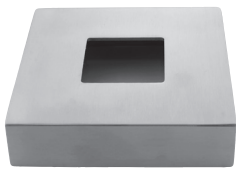

V4A, geschliffen

□ A	□ B	C	D	Art.-Nr.
73	25,5	20,5	2,0	CN8200100
73	30,5	20,5	2,0	CN8200110
73	40,5	20,5	2,0	CN8200120
106	40,5	25,5	2,0	CN8200135
126	60,5	25,7	2,2	CN8200145
147	80,5	25,7	2,2	CN8200150

ROSETTE

NEU

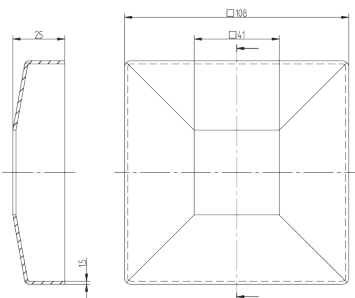
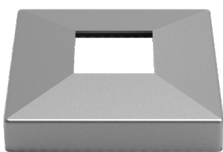

V2A, geschliffen

	Art.-Nr.
108 x 108	CN8200235

- für Vierkantröhr 40 x 40 mm

ROSETTE

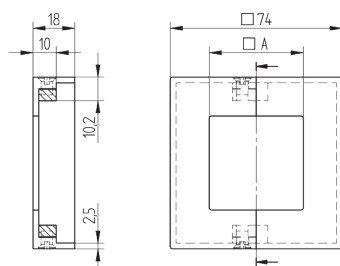

V4A, geschliffen

□ A	Art.-Nr.
30,5	CN8000350
40,5	CN8000360

- zweiteilig
- für nachträgliche Montage geeignet

04 Fittinge

SCHWEISSBOGEN

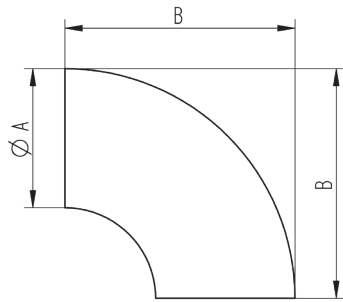

V2A, ungeschliffen

Ø A	B	Art.-Nr.
26,9 x 2,0	43,00	CN4600040
33,7 x 2,0	55,00	CN4600050
42,4 x 2,0	70,00	CN4600070

V4A, ungeschliffen

42,4 x 2,0	70,00	CN4600220
60,3 x 2,0	106,00	*CN4600260

V2A, geschliffen

21,3 x 2,0	35,00	CN4600310
26,9 x 2,0	43,00	CN4600320
33,7 x 2,0	55,00	CN4600330
42,4 x 2,0	70,00	CN4600340
48,3 x 2,0	81,50	CN4600350
60,3 x 2,0	106,00	CN4600360

Stahl, roh

33,7 x 2,6	54,85	78951	NEU
42,4 x 2,6	62,90	78952	NEU
48,3 x 2,6	81,15	78953	NEU
60,3 x 2,0	106,15	78954	NEU
88,9 x 3,2	158,45	78956	NEU
101,6 x 3,6	183,80	78957	NEU

- gemäß DIN 2605
- gebeizt

RUNDBOGEN

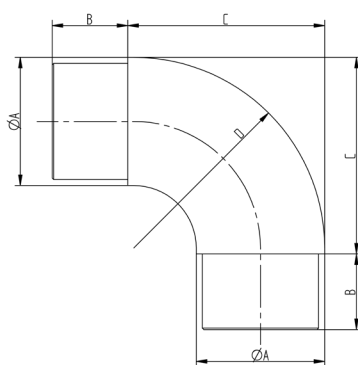

V2A, geschliffen

Ø A	B	C	D	Art.-Nr.
21,3 x 2,0	20	45,8	R 45,8	CN4590321 NEU
26,9 x 2,0	20	48,6	R 48,6	CN4590326 NEU
42,4 x 2,0	25	65	R 63	CN4590325
42,4 x 2,5	25	65	R 66	CN4590335 NEU
42,4 x 3,0	20	65	R 66	CN4590355 NEU

V4A, geschliffen

33,7 x 2,0	25	55	R 53	CN4590300
40,0 x 2,0	25	65	R 63	CN4590320
42,4 x 2,0	25	65	R 63	CN4590330
42,4 x 2,5	25	65	R 63	CN4590350
48,3 x 2,0	25	75	R 73	CN4590360
48,3 x 2,5	25	75	R 73	CN4590370
60,3 x 2,0	25	90	R 88	CN4590380

* solange Vorrat reicht

RUNDBOGEN

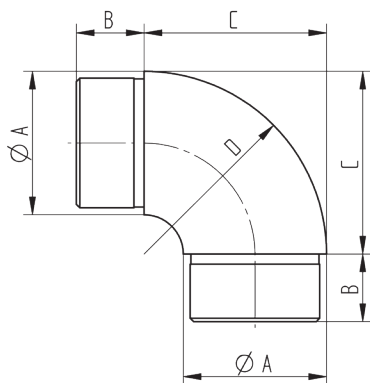

V2A, geschliffen				
Ø A	B	C	D	Art.-Nr.
33,7 x 2,0	18	42	R 42	050400
42,4 x 2,0	20	54	R 54	050500
48,3 x 2,0	22	55	R 55	050600
48,3 x 2,0	30	55	R 58,5	*050600/S0

RUNDBOGEN

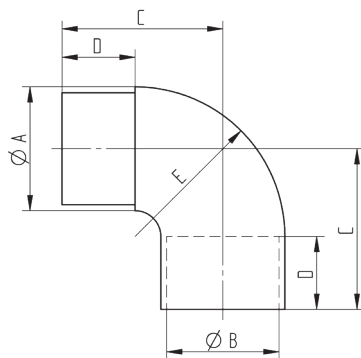

V4A, geschliffen					
Ø A	Ø B	C	D	E	Art.-Nr.
33,7 x 2,0	29,7	50	25	R 41,9	CN4594100
42,4 x 2,0	38,4	55	25	R 51,2	CN4594200

- mit einseitiger Steckmuffe

ECKBOGEN

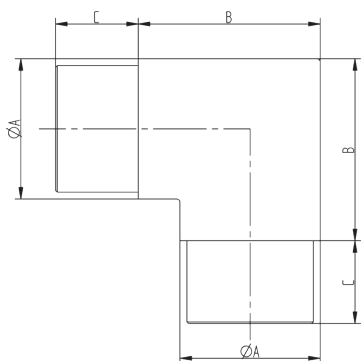

V2A, geschliffen			
Ø A	B	C	Art.-Nr.
21,3 x 2,0	45	20	CN4590421 NEU
26,9 x 2,0	48	20	CN4590426 NEU
33,7 x 2,0	55	25	035400
40,0 x 2,0	55	25	CN4590424 NEU
42,4 x 2,0	55	25	035500
42,4 x 2,0	65	25	CN4590425
42,4 x 2,5	65	20	035550 NEU
42,4 x 3,0	65	20	CN4590455 NEU
48,3 x 2,0	55	25	035600

V4A, geschliffen			
Ø A	B	C	Art.-Nr.
33,7 x 2,0	55	25	CN4590400
42,4 x 2,0	65	25	CN4590430
42,4 x 2,5	65	25	CN4590450
48,3 x 2,0	67	25	CN4590460
48,3 x 2,5	67	25	CN4590470
60,3 x 2,0	83	25	CN4590480

ECKBOGEN

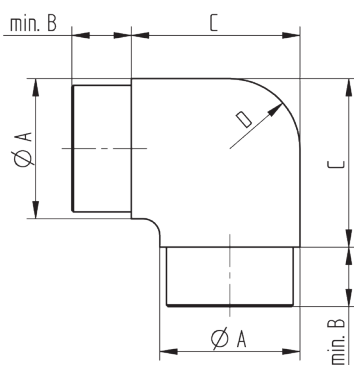

V2A, geschliffen				
Ø A	min. B	C	D	Art.-Nr.
33,7 x 2,0	17	41	R 16,85	030400
42,4 x 2,0	18	51	R 21,2	030500
48,3 x 2,0	23	57	R 24,15	030600

* solange Vorrat reicht

ECKBOGEN

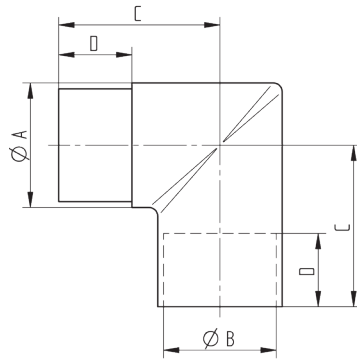

V4A, geschliffen

Ø A	Ø B	C	D	Art.-Nr.
33,7 x 2,0	29,7	50	25	CN4593100
42,4 x 2,0	38,4	55	25	CN4593200
48,3 x 2,0	44,3	60	25	CN4593300
60,3 x 2,0	56,3	75	30	*CN4593400

- mit einseitiger Steckmuffe

ECKBOGEN 45°

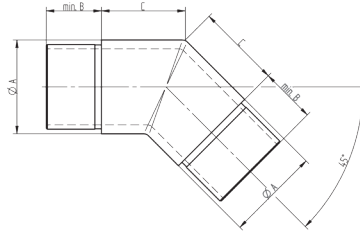

V2A, geschliffen

Ø A	min. B	C	Art.-Nr.
33,7 x 2,0	17	30	040400
42,4 x 2,0	20	38	040500
48,3 x 2,0	23	43	040600

V4A, geschliffen

33,7 x 2,0	25	45	CN4590500
42,4 x 2,0	25	50	CN4590530
48,3 x 2,0	25	50	CN4590560

GELENK

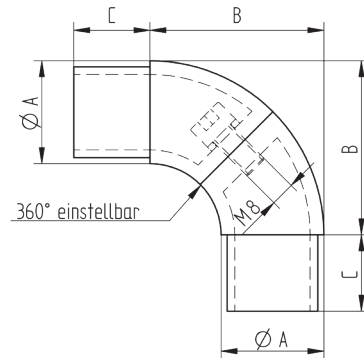

V2A, geschliffen

Ø A	B	C	Art.-Nr.
42,4 x 2,0	60	25	015100

V4A, geschliffen

33,7 x 2,0	57	25	CN4590600
42,4 x 2,0	67	25	CN4590620
42,4 x 2,5	67	25	CN4590630
48,3 x 2,0	75	30	CN4590640

- flexibel um 360° einstellbar

GELENK

NEU

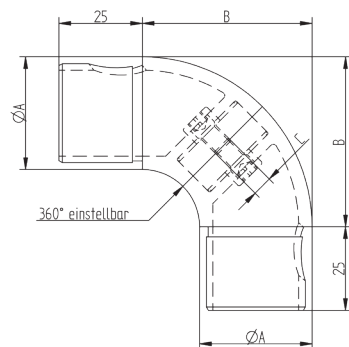
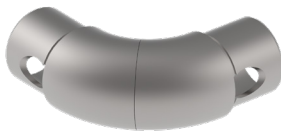

V2A, geschliffen

Ø A	B	C	Art.-Nr.
33,7 x 2,0	51	M6	015050
42,4 x 2,5	64	M8	015150

GELENK

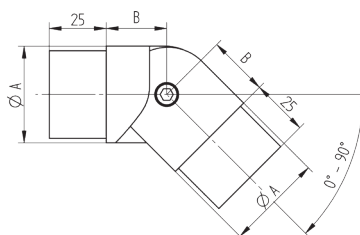

V2A, geschliffen

Ø A	B	Art.-Nr.
33,7 x 2,0	19,0	010300
42,4 x 2,0	26,5	010310
48,3 x 2,0	28,0	010320

- Verstellbarkeit 0° - 90°

GELENK

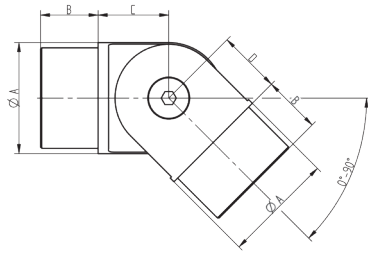

V2A, geschliffen				
Ø A	B	C	D	Art.-Nr.
33,7 x 2,0	22	22	19,0	010400
42,4 x 2,0	22	27	24,0	010500
48,3 x 2,0	25	30	26,5	010600
V4A, geschliffen				
33,7 x 2,0	22	24,50	20,50	CN4590700
40,0 x 2,0	22	28,80	24,80	CN4590720
42,4 x 2,0	22	28,80	24,80	CN4590730
42,4 x 2,5	22	28,80	24,80	CN4590750
48,3 x 2,0	25	31,75	27,75	CN4590760
48,3 x 2,5	25	31,75	27,75	CN4590770

- Verstellbarkeit 90° - 180°

GELENK

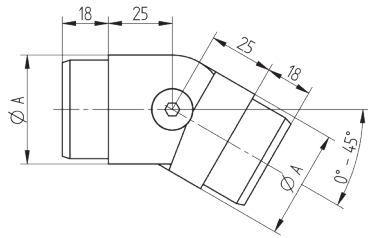

V4A, geschliffen	
Ø A	Art.-Nr.
42,4 x 2,0	CN1400300
48,3 x 2,0	CN1400310

- Verstellbarkeit 0° - 45°

GELENK

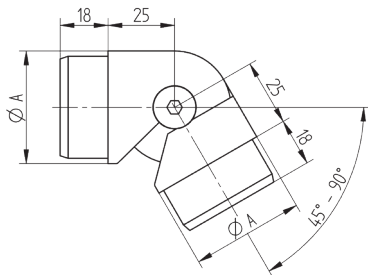

V4A, geschliffen	
Ø A	Art.-Nr.
42,4 x 2,0	CN1400305
48,3 x 2,0	CN1400315

- Verstellbarkeit 45° - 90°

GELENK

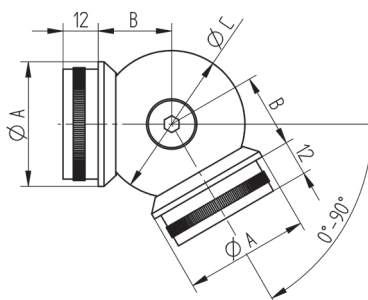

V2A, geschliffen			
Ø A	B	ØC	Art.-Nr.
33,7 x 2,0	26	50	095100
42,4 x 2,0	24	50	095110
48,3 x 2,0	33	60	095120

- Verstellbarkeit 0° - 90°

VERBINDER

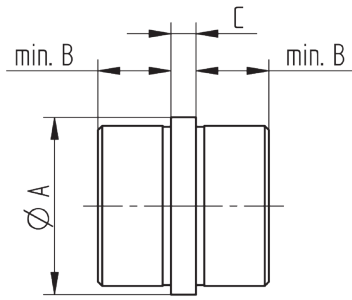
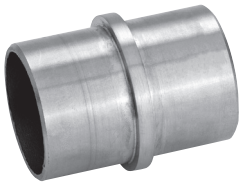

V2A, geschliffen			
Ø A	min B	C	Art.-Nr.
33,7 x 2,0	18,0	5,0	090400
42,4 x 2,0	20,0	6,0	090500
42,4 x 2,0	25,0	4,0	CN4570200
48,3 x 2,0	22,5	5,5	090600
V4A, geschliffen			
33,7 x 2,0	25,0	3,0	CN4570100
42,4 x 2,0	25,0	4,0	CN4570210
42,4 x 2,5	25,0	4,0	CN4570220
48,3 x 2,0	25,0	4,0	CN4570300
48,3 x 2,5	25,0	4,0	CN4570310
60,3 x 2,0	27,0	6,0	CN4570400

ENDSTÜCK

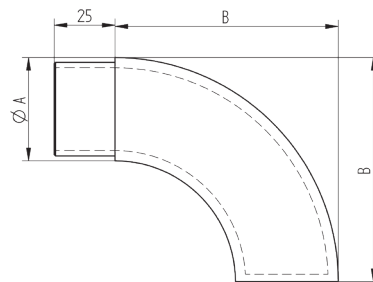
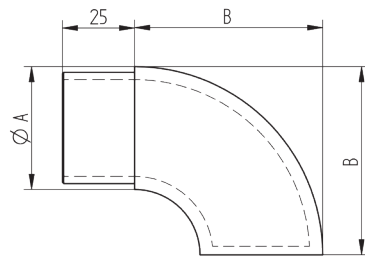

lange Ausführung

V2A, geschliffen		
Ø A	B	Art.-Nr.
33,7 x 2,0	55,0	045100
42,4 x 2,0	64,0	045200
42,4 x 2,0	65,0	CN4590815
48,3 x 2,0	64,0	045300
V4A, geschliffen		
33,7 x 2,0	55,0	CN4590800
40,0 x 2,0	65,0	CN4590810
42,4 x 2,0	65,0	CN4590820
42,4 x 2,5	65,0	CN4590830
48,3 x 2,0	74,5	CN4590840
V4A, geschliffen, lange Ausführung		
42,4 x 2,0	92,0	CN1400400

ENDSTÜCK

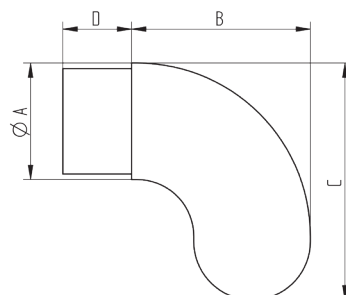

V2A, geschliffen				
Ø A	B	C	D	Art.-Nr.
42,4 x 2,0	65,0	86	20	CN4590915
V4A, geschliffen				
33,7 x 2,0	55,0	72	25	CN4590900
42,4 x 2,0	65,0	86	25	CN4590910
48,3 x 2,0	74,5	99	30	CN4590930

ENDSTÜCK

NEU

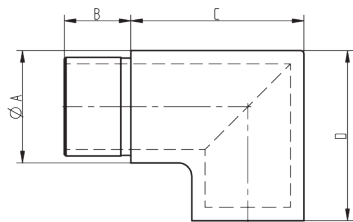

V2A, geschliffen				
Ø A	B	C	D	Art.-Nr.
33,7 x 2,0	20	52	51	045220
42,4 x 2,0	20	65	64	045250

ENDSTÜCK LANG

NEU

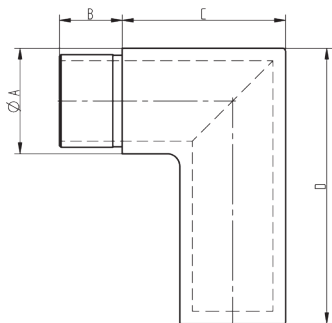

V2A, geschliffen				
Ø A	B	C	D	Art.-Nr.
33,7 x 2,0	20	52	88	CN1400430
42,4 x 2,0	20	65	92	CN1400440

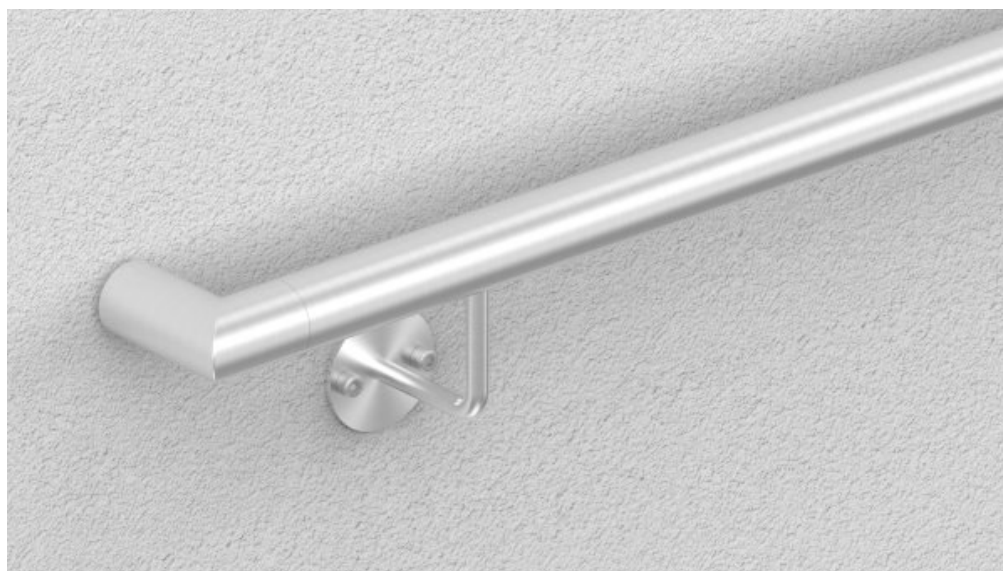

ENDSTÜCK

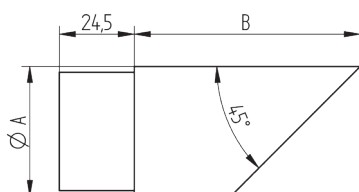

V4A, geschliffen		
Ø A	B	Art.-Nr.
33,7 x 2,0	65	CN4591100
42,4 x 2,0	74	CN4591110
48,3 x 2,0	75	CN4591120
76,1 x 2,0	91	*CN4591140

* solange Vorrat reicht

T-STÜCK

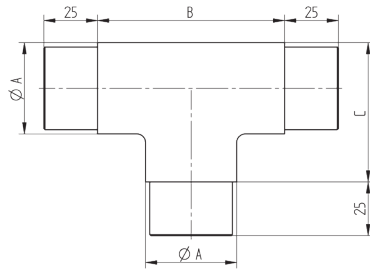
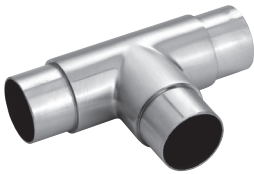

V2A, geschliffen

Ø A	B	C	Art.-Nr.
33,7 x 2,0	48	40,9	080400
42,4 x 2,0	60	51,2	080500
42,4 x 2,0	87	65,0	CN4540115
48,3 x 2,0	65	57,2	080600

V4A, geschliffen

33,7 x 2,0	75	54,5	CN4540100
42,4 x 2,0	87	65,0	CN4540120
48,3 x 2,0	89	68,5	CN4540130
48,3 x 2,6	89	68,5	*CN4540140

T-STÜCK

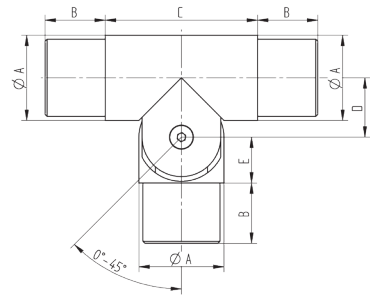

V2A, geschliffen

Ø A	B	C	D	E	Art.-Nr.
42,4 x 2,0	30	76	30	23	085410

- mit flexiblem Abgang

T-STÜCK MIT ABGANG

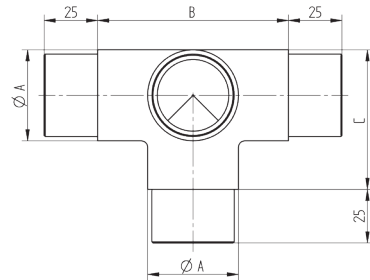

V4A, geschliffen

Ø A	B	C	Art.-Nr.
33,7 x 2,0	76,5	55,5	CN4593000
42,4 x 2,0	89,0	65,0	CN4593010
60,3 x 2,0	107,0	54,0	*CN4593040

KREUZSTÜCK

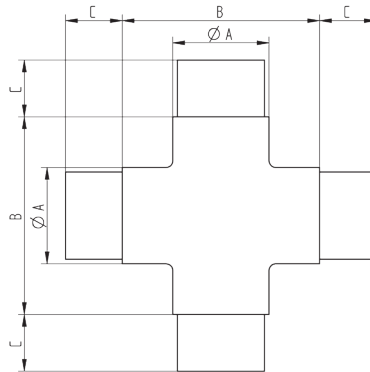

V4A, geschliffen

Ø A	B	C	Art.-Nr.
33,7 x 2,0	76	25	CN4550100
42,4 x 2,0	87	25	CN4550120
60,3 x 2,0	108	25	*CN4550140

ECKVERBINDER

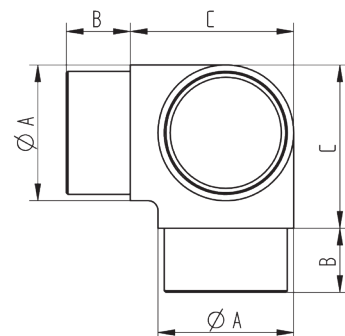

V2A, geschliffen

Ø A	B	C	Art.-Nr.
33,7 x 2,0	18	41	020400
42,4 x 2,0	20	51	020500
48,3 x 2,0	22	62	020600

V4A, geschliffen

33,7 x 2,0	25	55	CN4592110
42,4 x 2,0	25	65	CN4592300
48,3 x 2,0	25	69	CN4592400

* solange Vorrat reicht

GELENKADAPTER



V4A, geschliffen							Art.-Nr.
Ø A	B	C	D	E	F		
33,7 x 2,0	22	20,5	27,0	50	66		CN4595000
42,4 x 2,0	22	24,5	32,5	59	75		CN4595100

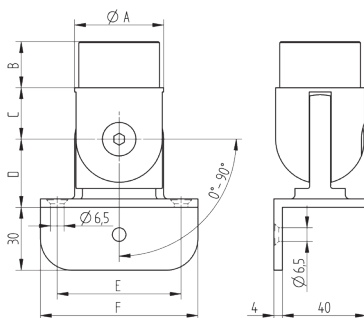

Fittinge

GELENK MIT FLANSCH



V4A, geschliffen							Art.-Nr.
Ø A	B	C	D	Ø E	Ø F	Ø G	
33,7 x 2,0	22	20,5	30	71	50	6,5	CN4580520
42,4 x 2,0	22	24,5	36	84	64	8,5	CN4580530
48,3 x 2,0	25	27,5	38	90	68	8,5	CN4580540

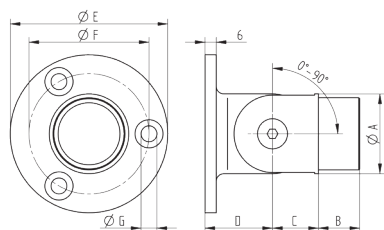

RUNDBOGEN MIT FLANSCH



V4A, geschliffen										
Ø A	B	C	D	E	F	G	H	I	J	Art.-Nr.
33,7 x 2,0	25	38	94	6,5	5	15	40	56	71	CN4580130
42,4 x 2,0	25	44	103	6,5	5	20	49	65	85	CN4580140
48,3 x 2,0	30	50	109	8,5	5	25	56	75	95	CN4580150

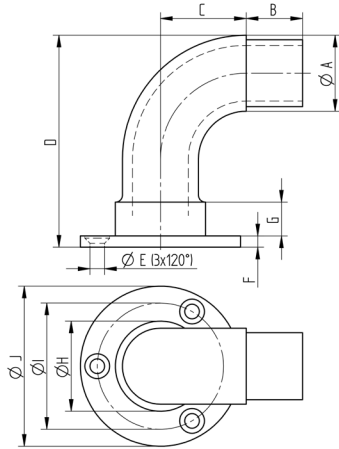

ECKBOGEN MIT FLANSCH



V4A, geschliffen										
Ø A	B	C	D	E	F	G	H	I	J	Art.-Nr.
33,7 x 2,0	25	38	94	6,5	5	15	40	56	71	CN4590230
42,4 x 2,0	25	44	103	6,5	5	20	49	68	85	CN4590240
48,3 x 2,0	27	43	109	8,5	5	25	55	75	95	CN4590250

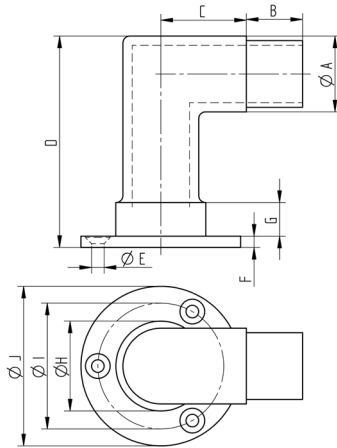

GELENKHALTER

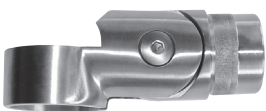

V4A, geschliffen							
Ø A	Ø B	Ø C	D	E	F	Ø G	Art.-Nr.
33,7 x 2,0	33,6	40,7	20	19,9	38,2	21,9	*CN4850337
42,4 x 2,0	42,4	49,4	25	24,2	46,9	26,2	CN4850424

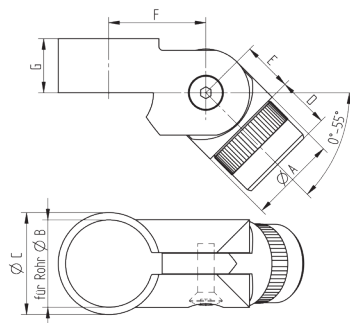

* solange Vorrat reicht

ADAPTER

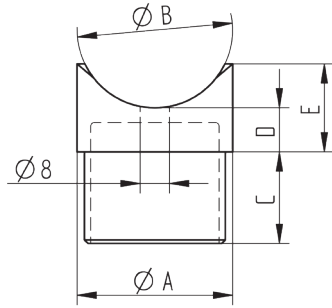

V4A, geschliffen

Ø A	Ø B	C	D	E	Art.-Nr.
33,7 x 2,0	33,7	25	10	18,0	CN4570500
42,4 x 2,0	42,4	25	12	24,0	CN4570510
42,4 x 2,5	42,4	25	12	24,0	CN4570520
48,3 x 2,0	48,3	30	13	27,5	CN4570530
60,3 x 2,0	60,3	30	16	34,0	CN4570550

ADAPTER

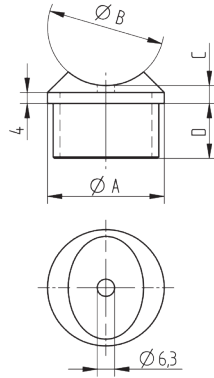

V2A, geschliffen

Ø A	Ø B	C	D	Art.-Nr.
42,4 x 2,0	42,4	6,5	20	CN4560340

V4A, geschliffen

33,7 x 2,0	33,7	6,5	20	CN4560320
40,0 x 2,0	40,0	6,5	20	*CN4560330
42,4 x 2,0	42,4	6,5	20	CN4560350
42,4 x 2,5	42,4	6,5	20	CN4560360
48,3 x 2,0	48,3	8,0	22	CN4560370
48,3 x 2,6	48,3	8,0	22	*CN4560380

ADAPTER

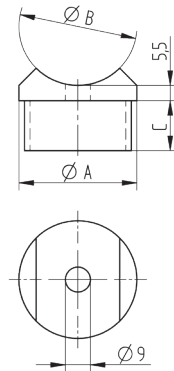

V2A, geschliffen

Ø A	Ø B	C	Art.-Nr.
33,7 x 2,0	33,7	15	060400
33,7 x 2,0	42,4	24,5	060450 NEU
42,4 x 2,0	42,4	18	060500
48,3 x 2,0	42,4	20	060600

ADAPTER

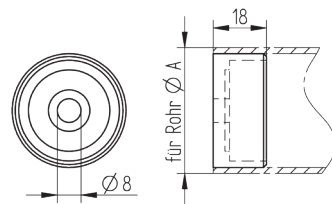

V4A, roh

Ø A	Art.-Nr.
33,7 x 2,0	CN4570800
42,4 x 2,0	CN4570810
48,3 x 2,0	CN4570820

ADAPTER DOPPELNUTROHR

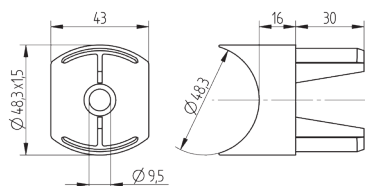
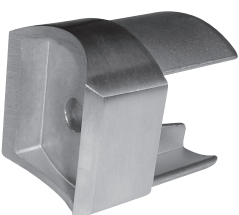

V4A, geschliffen

Art.-Nr.
*CN1200410

- für Doppelnutrohr

* solange Vorrat reicht

RUNDBOGEN

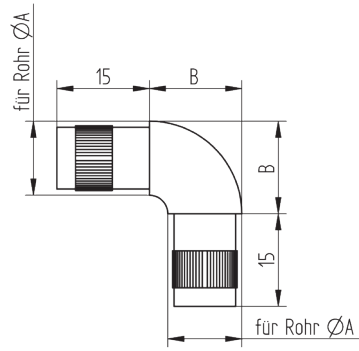

V2A, geschliffen

A	B	Art.-Nr.
12 x 1,0	15	CN4600500
16 x 1,0	21	*CN4600510

VERBINDER

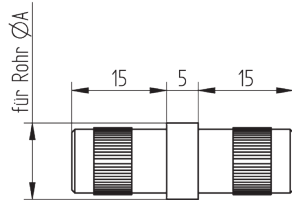

V2A, geschliffen

Ø A	Art.-Nr.
12 x 1,0	CN4600600

GELENK

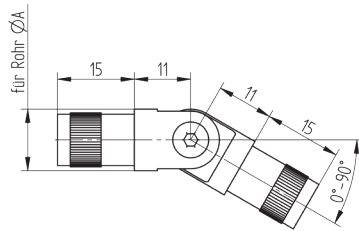

V2A, geschliffen

Ø A	Art.-Nr.
12 x 1,0	CN4600700

ECKBOGEN

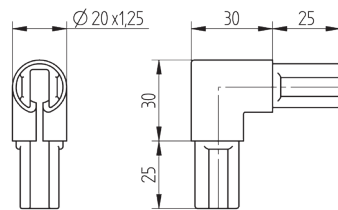
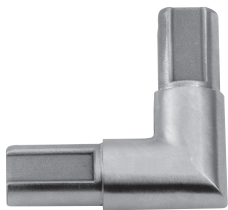

V4A, geschliffen

Art.-Nr.
CN3002304

- für Einfassprofil

ECKBOGEN

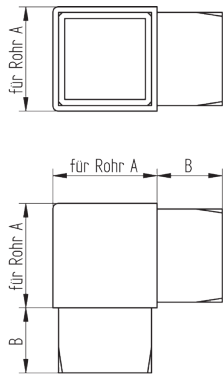
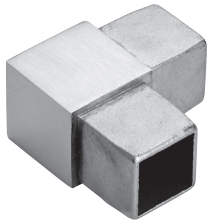

V4A, geschliffen

A	B	Art.-Nr.
20 x 20 x 1,5	20	CN4900400
25 x 25 x 2,0	20	CN4900410
30 x 30 x 2,0	25	CN4900420
40 x 40 x 2,0	25	CN4900430

T-STÜCK

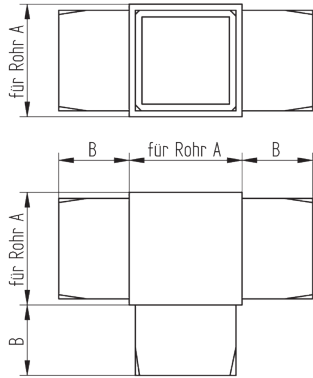
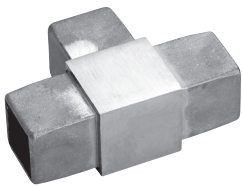

V4A, geschliffen

A	B	Art.-Nr.
20 x 20 x 1,5	20	CN4900600
25 x 25 x 2,0	20	CN4900610
30 x 30 x 2,0	25	CN4900620
40 x 40 x 2,0	25	CN4900630

VERBINDER

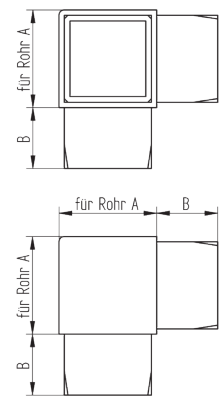
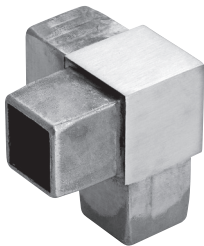

V4A, geschliffen

A	B	Art.-Nr.
20 x 20 x 1,5	20	CN4900500
25 x 25 x 2,0	20	CN4900510
30 x 30 x 2,0	25	CN4900520
40 x 40 x 2,0	25	CN4900530

VERBINDER

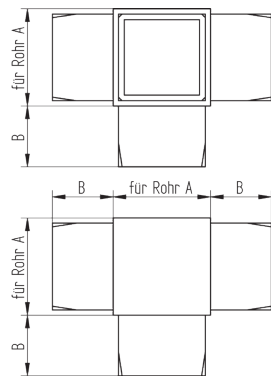
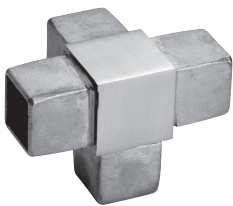

V4A, geschliffen

A	B	Art.-Nr.
20 x 20 x 1,5	20	CN4900700
25 x 25 x 2,0	20	CN4900710
30 x 30 x 2,0	25	CN4900720
40 x 40 x 2,0	25	CN4900730

VERBINDER

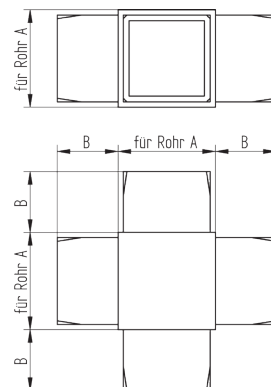
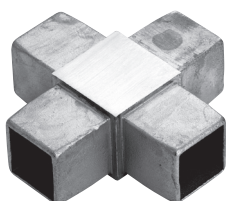

V4A, geschliffen

A	B	Art.-Nr.
20 x 20 x 1,5	20	CN4900800
25 x 25 x 2,0	20	CN4900810
30 x 30 x 2,0	25	CN4900820
40 x 40 x 2,0	25	CN4900830

GELENK

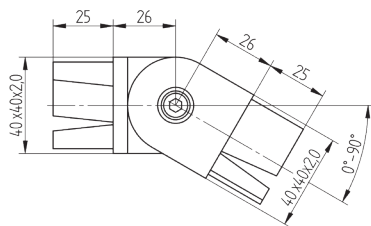

V4A, geschliffen

Art.-Nr.

CN4901400

- Verstellbarkeit 0° - 90°

VERBINDER

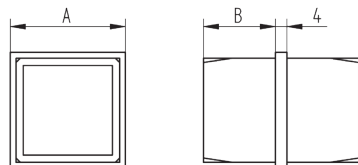
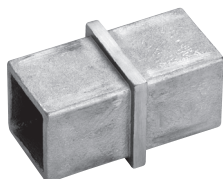

V4A, geschliffen

A	B	Art.-Nr.
20 x 20 x 1,5	20	CN4901000
25 x 25 x 2,0	20	CN4901010
30 x 30 x 2,0	25	CN4901020
40 x 40 x 2,0	25	CN4901030

VERBINDER

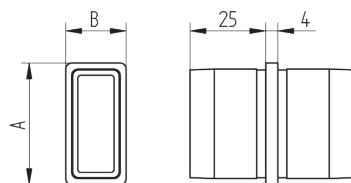
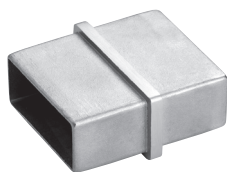

V2A, geschliffen

A	B	Art.-Nr.
40 x 20 x 2,0	20	*CN4901100
40 x 30 x 2,0	20	*CN4901110
60 x 40 x 2,0	25	*CN4901130

V4A, geschliffen

40 x 20 x 2,0	20	CN4901105
40 x 30 x 2,0	20	CN4901115
50 x 30 x 2,0	25	CN4901125
60 x 40 x 2,0	25	CN4901135

VERBINDER

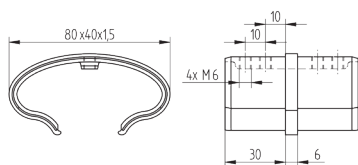
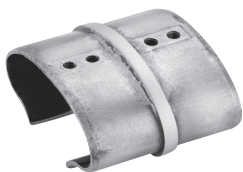

V4A, geschliffen

Art.-Nr.

CN2800120

- für Nutrohr oval

ECKBOGEN

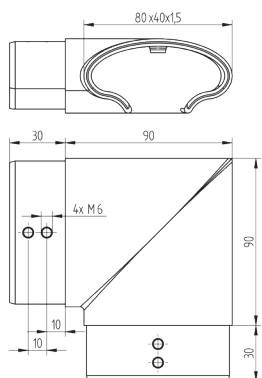
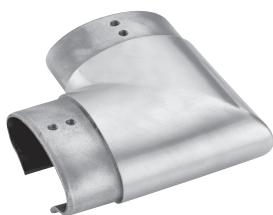

V4A, geschliffen

Art.-Nr.

CN2800130

- für Nutrohr oval
- horizontal

* solange Vorrat reicht

ECKBOGEN

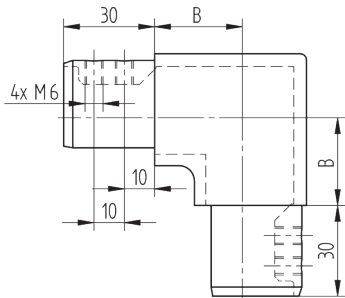

V4A, geschliffen		
Ø A	B	Art.-Nr.
42,4 x 1,5	29	CN1500100
48,3 x 1,5	35	CN1500110

- für Nutrohre
- vertikal

ECKBOGEN

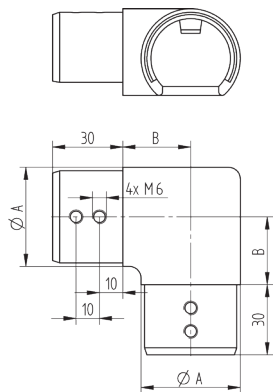

V4A, geschliffen		
Ø A	B	Art.-Nr.
42,4 x 1,5	29	CN1400100
48,3 x 1,5	35	CN1400110

- für Nutrohre
- horizontal

ECKBOGEN

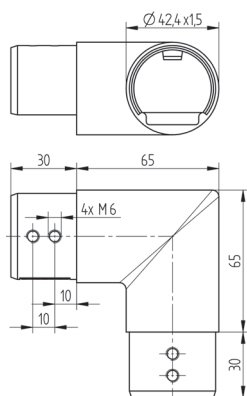

V4A, geschliffen		Art.-Nr.
		CN1400150

- für Nutrohre Ø 42,4 x 1,5 mm
- horizontal
- Unterseite geschlossen

RUNDBOGEN

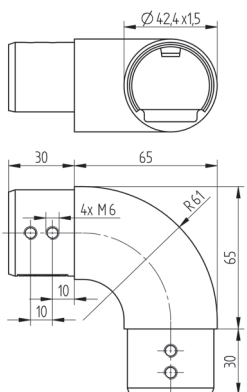

V4A, geschliffen		Art.-Nr.
		CN1400130

- für Nutrohre Ø 42,4 x 1,5 mm
- horizontal
- Unterseite geschlossen

GELENK

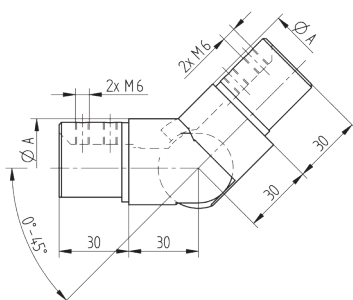

V4A, geschliffen		Art.-Nr.
Ø A		
42,4 x 1,5		CN1450100
48,3 x 1,5		CN1450110

- für Nutrohre
- Verstellbarkeit 0° - 45°
- Aufgang

ADAPTERBUCHSE

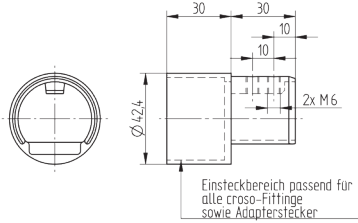

V4A, geschliffen	
	Art.-Nr.
	CN1400500

- für Nutrohr Ø 42,4 x 1,5 mm

ADAPTERBUCHSE

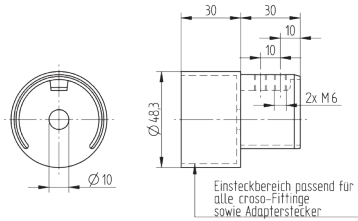

V4A, geschliffen	
	Art.-Nr.
	CN1400510

- für Nutrohr Ø 48,3 x 1,5 mm

ADAPTERSTECKER

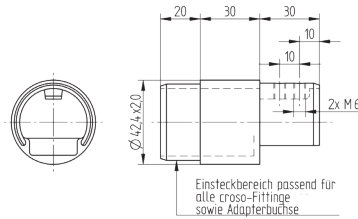

V4A, geschliffen	
	Art.-Nr.
	CN1400501

- für Nutrohr Ø 42,4 x 1,5 mm

ADAPTERSTECKER

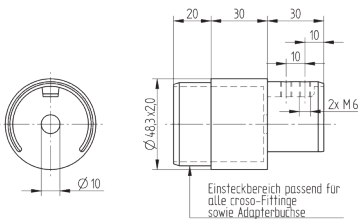

V4A, geschliffen	
	Art.-Nr.
	CN1400511

- für Nutrohr Ø 48,3 x 1,5 mm

ADAPTER

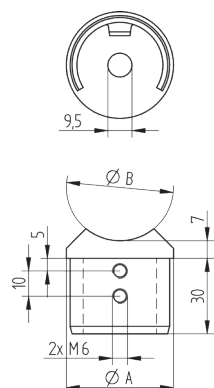
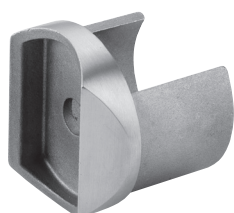

V4A, geschliffen		
Ø A	Ø B	Art.-Nr.
48,3 x 1,5	48,3	*CN1300110

- für Nutrohre

* solange Vorrat reicht

ECKBOGEN

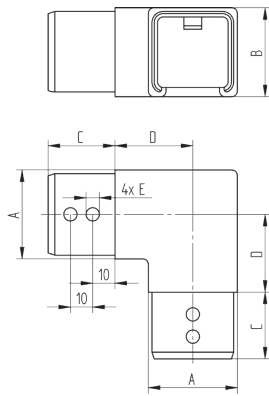

V2A, geschliffen

A	B	C	D	E	Art.-Nr.
25	25	25	27,5	M5	CN4402525
60	40	30	45,0	M6	CN4406040

V4A, geschliffen

40	40	30	35,0	M6	CN4404040
----	----	----	------	----	-----------

- für Nutrohre
- horizontal

ECKBOGEN

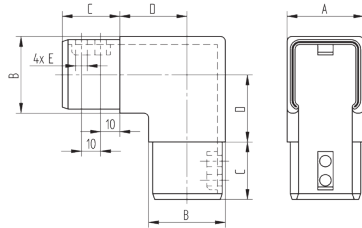
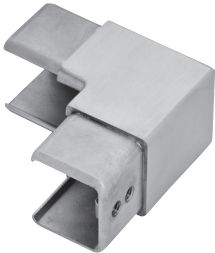

V2A, geschliffen

A	B	C	D	E	Art.-Nr.
20	20	25	25,0	M5	CN4502020
25	25	25	27,5	M5	CN4502525
30	30	30	25,0	M5	CN4503030
60	40	30	45,0	M6	CN4506040

V4A, geschliffen

40	40	30	35,0	M6	CN4504040
----	----	----	------	----	-----------

- für Nutrohre
- vertikal

VERBINDUNGSSTÜCK

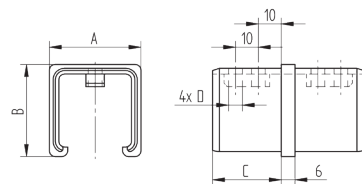
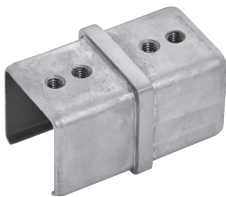

V2A, geschliffen

A	B	C	D	Art.-Nr.
60	40	30	M6	CN4206040

V4A, geschliffen

40	40	30	M6	CN4204040
----	----	----	----	-----------

- für Nutrohre

GELENK

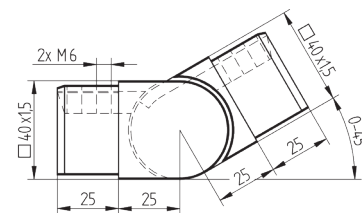

V4A, geschliffen

Art.-Nr.
CN4454040

- für Nutrohre 40 x 40 x 1,5 mm
- Verstellbarkeit 0° - 45°
- Aufgang

GELENK

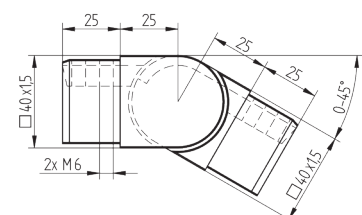
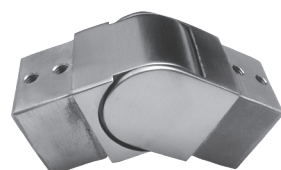

V4A, geschliffen

Art.-Nr.
CN4554040

- für Nutrohre 40 x 40 x 1,5 mm
- Verstellbarkeit 0° - 45°
- Abgang

HOLZHANDLAUF

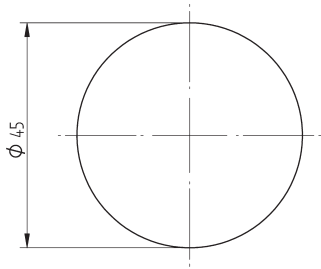

Buche, lackiert

Art.-Nr.

CN5000050

- Herstellungslänge à 2.000 mm
- Sondermaße auf Anfrage
- weitere Holzarten auf Anfrage
- passendes Zubehör finden Sie in den Kapiteln Fittinge Kappen

RUNDBOGEN

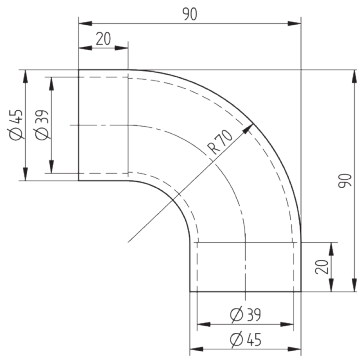

V4A, geschliffen

Art.-Nr.

CN5500400

- für Holzhandlauf Ø 45 mm

ECKBOGEN

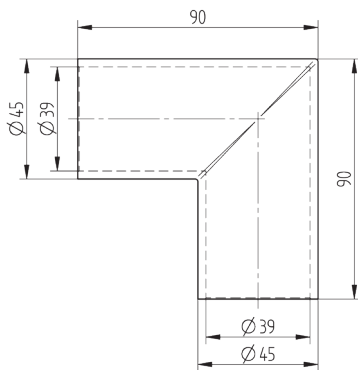

V4A, geschliffen

Art.-Nr.

CN5500410

- für Holzhandlauf Ø 45 mm

ECKBOGEN

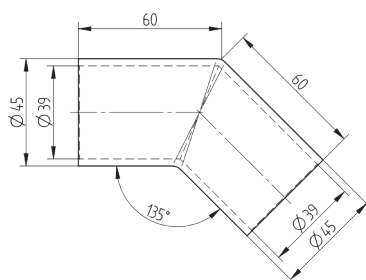

V4A, geschliffen

Art.-Nr.

CN5500420

- für Holzhandlauf Ø 45 mm

ENDSTÜCK

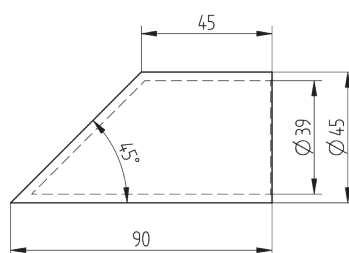

V4A, geschliffen

Art.-Nr.

CN5500540

- für Holzhandlauf Ø 45 mm

GELENK

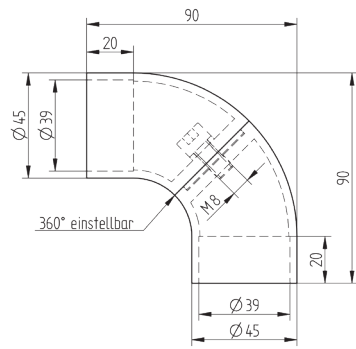

V4A, geschliffen

Art.-Nr.

CN5500460

- für Holzhandlauf Ø 45 mm

VERBINDER

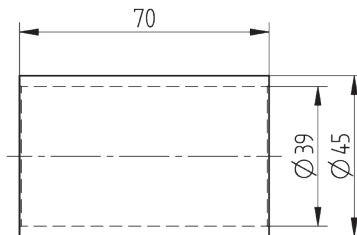

V4A, geschliffen

Art.-Nr.

CN5500450

- für Holzhandlauf Ø 45 mm

GELENK

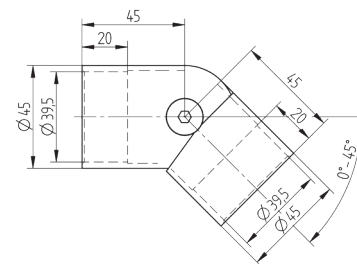

V4A, geschliffen

Art.-Nr.

CN5500650

- für Holzhandlauf Ø 45 mm
- Verstellbarkeit 0° - 45°

GELENK

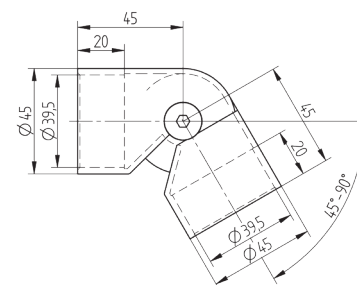

V4A, geschliffen

Art.-Nr.

CN5500660

- für Holzhandlauf Ø 45 mm
- Verstellbarkeit 45° - 90°

GELENK

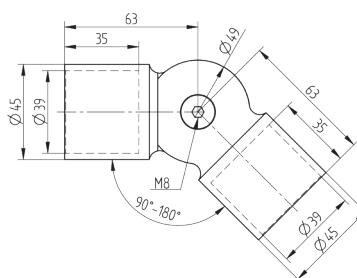

V4A, geschliffen

Art.-Nr.

CN5500530

- für Holzhandlauf Ø 45 mm
- Verstellbarkeit 90° - 180°

ADAPTER

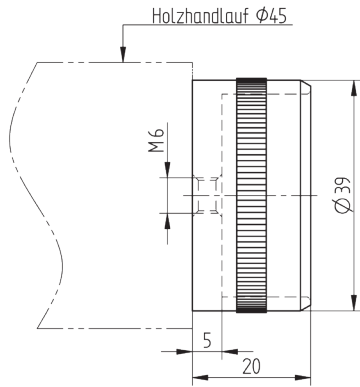

V4A, geschliffen

Art.-Nr.

CN5500260

- zum Verbinden von Holzhandlauf Ø 45 mm und croso Fittinge 45 x 3 mm
- mit Rändel

ADAPTER

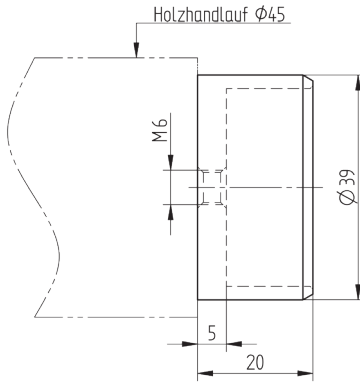

V4A, geschliffen

Art.-Nr.

CN5500250

- zum Verbinden von Holzhandlauf Ø 45 mm und croso Fittinge 45 x 3 mm
- Klebeversion

BOHRLEHRE FÜR HOLZHANDLAUF

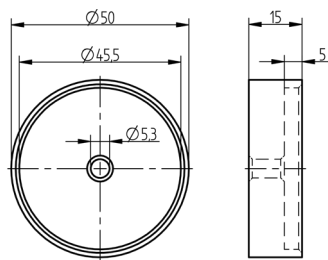

Aluminium

Art.-Nr.

CN5500270

- Bohrlehre passend zu croso Adaptern CN5500250 und CN5500260

RAMPAMUFFE

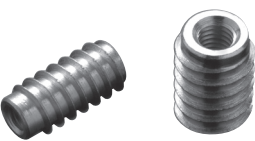

Stahl verzinkt

Art.-Nr.

M6	Typ SK	12 x 25	CN9999100
M8	Typ SK	16 x 23	CN9999101

- zum Eindrehen ins Holz
- mit Innengewinde zum Anschrauben von Handlaufträgern

MONTAGEKLEBSTOFF



Art.-Nr.

CN9999620

- für Holz-/Edelstahlverbindungen
- Handfestigkeit: ca. 10 min
- Durchhärtung: ca. 3 mm / 24 h
- 310 ml



05 Kappen Verbindungsstifte Kugeln

KAPPE

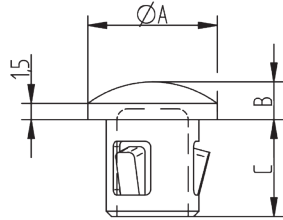

V4A, geschliffen

Ø A	B	C	Wandstärke	Art.-Nr.
12,0	3,5	9,0	1,0-1,5	CN3400120
16,0	3,5	14,5	1,0-2,0	CN3400160
20,0	4,0	14,5	1,0-2,0	CN3400200

- hohl

KAPPE

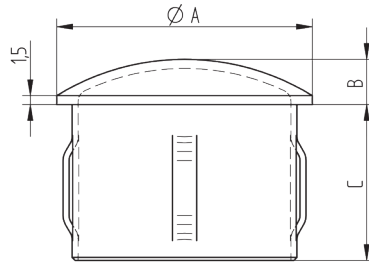

V2A, geschliffen

Ø A	B	C	Wandstärke	Art.-Nr.
33,7	6,5	24,8	2,0-2,6	290337
42,4	7,5	26,0	2,0-2,6	290424
48,3	8,5	26,0	2,0-2,6	290483
60,3	9,5	26,5	2,0-2,6	290603

V4A, geschliffen

Ø A	B	C	Wandstärke	Art.-Nr.
26,9	4,5	24,0	1,5-2,0	CN3400269
30,0	5,5	16,5	1,5-2,0	CN3400300
33,7	6,5	24,8	2,0-2,6	CN3400337
40,0	7,5	26,0	1,5-2,0	CN3400400
42,4	7,5	26,0	2,0-2,6	CN3400424
48,3	8,5	26,0	2,0-2,6	CN3400483
60,3	9,5	26,5	2,0-2,6	CN3400603
76,1	10,5	28,0	2,0-2,6	CN3400761
101,6	12,0	30,0	2,0-2,6	CN3401016

- hohl

KAPPE

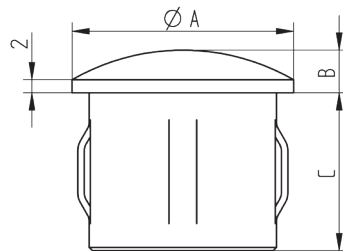

Stahl

Ø A	B	C	Wandstärke	Art.-Nr.
33,7	6,5	24	1,8 - 2,2	75606
42,4	7	26	1,8 - 2,2	75608
42,4	7	26	2,5 - 2,9	75609
42,4	7	26	3,0 - 3,5	75614
48,3	8	26	1,8 - 2,2	*75610
48,3	8	26	2,5 - 2,9	*75611
48,3	8	26	3,0 - 3,5	*75615
60,3	10	27	1,8 - 2,2	*75612

- hohl

- garantiert verzinkungsfähig

* solange Vorrat reicht

KAPPE

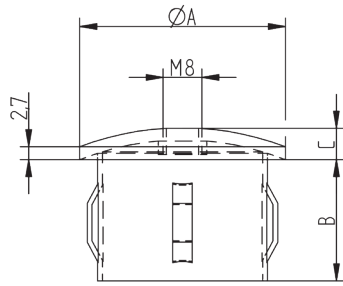

Stahl			
Ø A	B	Wandstärke	Art.-Nr.
33,7	23	1,8 - 2,2	75906
42,4	25	1,8 - 2,2	75908
42,4	25	2,5 - 2,9	75909
42,4	25	3,0 - 3,5	75914
48,3	26	1,8 - 2,2	*75910
48,3	26	2,5 - 2,9	*75911
48,3	26	3,0 - 3,5	*75915
60,3	27	1,8 - 2,2	*75912
60,3	27	2,5 - 2,9	*75913

- hohl
- garantiert verzinkungsfähig

KAPPE

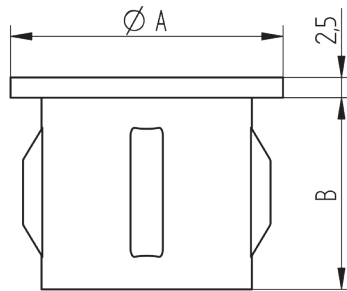

Stahl			
Ø A	B	Wandstärke	Art.-Nr.
48,3	26	1,8 - 2,2	*75510
48,3	26	2,5 - 2,9	*75511
48,3	26	3,0 - 3,5	*75515
60,3	27	1,8 - 2,2	*75512

- hohl
- garantiert verzinkungsfähig

KAPPE

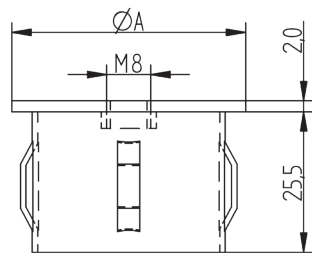

Stahl			
Ø A	B	Wandstärke	Art.-Nr.
42,4		1,8 - 2,2	*75808
42,4		2,5 - 2,9	*75809
48,3		1,8 - 2,2	*75810
48,3		2,5 - 2,9	*75811
48,3		3,0 - 3,5	*75815
60,3		1,8 - 2,2	*75812
60,3		2,5 - 2,9	*75813

- hohl
- garantiert verzinkungsfähig

Kappen, Stifte,
Kugeln

* solange Vorrat reicht

ROHRABSCHLUSS

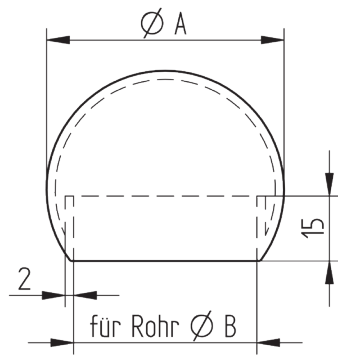

V4A, geschliffen

$\varnothing A$	$\varnothing B$	Art.-Nr.
47,0	33,7	CN7500100
55,0	42,4	CN7500110
64,5	48,3	CN7500120
78,0	60,3	CN7500130

KAPPE

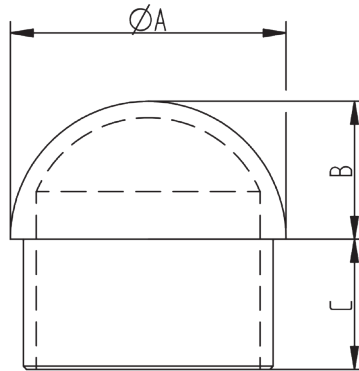

V4A, geschliffen

$\varnothing A$	B	C	Art.-Nr.
33,7 x 2,0	16,85	19	CN3650110
33,7 x 2,6	16,85	19	*CN3650120
42,4 x 2,0	21,20	20	CN3650130
42,4 x 2,6	21,20	20	CN3650140
48,3 x 2,0	24,15	23	CN3650150
48,3 x 2,6	24,15	23	CN3650160
60,3 x 2,0	30,15	25	CN3650170

- hohl
- zum kleben

KAPPE

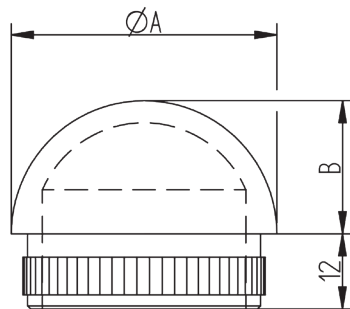

V2A, geschliffen

$\varnothing A$	B	Art.-Nr.
33,7 x 2,0	17	285337
42,4 x 2,0	21	285424
48,3 x 2,0	24	285483

- hohl

KAPPE

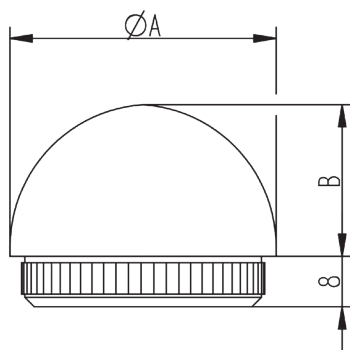

V2A, geschliffen

$\varnothing A$	$\varnothing B$	Art.-Nr.
33,7 x 2,0	17	CN3333720
42,4 x 2,0	21	CN3342420
42,4 x 2,6	21	CN3342426
48,3 x 2,0	24	CN3348320
48,3 x 2,6	24	CN3348326

- massiv

KAPPE

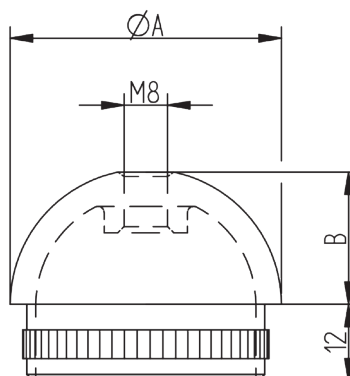

V2A, geschliffen

$\varnothing A$	B	Art.-Nr.
33,7 x 2,0	16,5	280337
42,4 x 2,0	20,5	280424

- hohl

KAPPE

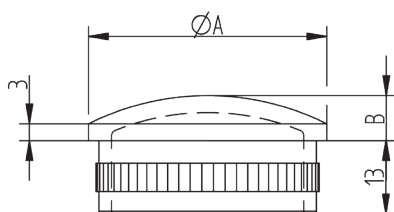

V4A, geschliffen		
Ø A	B	Art.-Nr.
33,7 x 2,0	7,0	CN3600400
33,7 x 2,6	7,0	CN3600410
42,4 x 1,5	8,0	CN3600420
42,4 x 2,0	8,0	CN3600430
42,4 x 2,6	8,0	CN3600440
48,3 x 2,0	9,5	CN3600460
48,3 x 2,6	9,5	CN3600470

- hohl

KAPPE

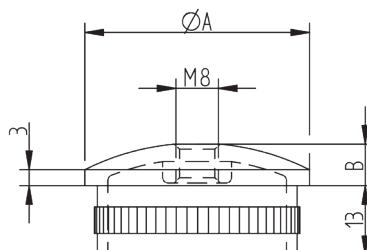

V4A, geschliffen		
Ø A	B	Art.-Nr.
33,7 x 2,0	7,0	CN3600300
42,4 x 1,5	8,0	CN3600320
42,4 x 2,0	8,0	CN3600330
42,4 x 2,6	8,0	CN3600340
48,3 x 2,0	9,5	CN3600360
48,3 x 2,6	9,5	CN3600370

- hohl

KAPPE

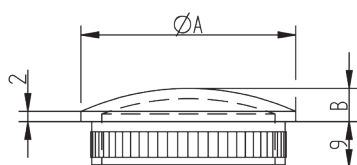

V2A, geschliffen		
Ø A	B	Art.-Nr.
33,7 x 2,0	5	250337
42,4 x 2,0	6	250424
48,3 x 2,0	6	250483

- hohl

KAPPE

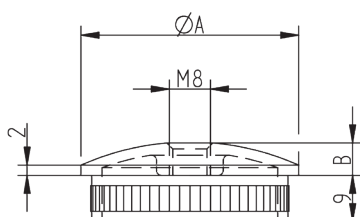

V2A, geschliffen		
Ø A	B	Art.-Nr.
33,7 x 2,0	5	260337
42,4 x 2,0	6	260424
48,3 x 2,0	7	260483

- hohl

KAPPE

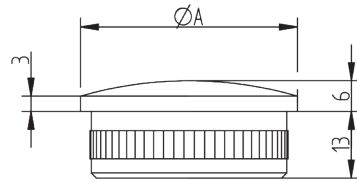

V4A, geschliffen	
Ø A	Art.-Nr.
33,7 x 2,0	CN3600600
42,4 x 2,0	CN3600620
48,3 x 2,0	CN3600630

- massiv

KAPPE

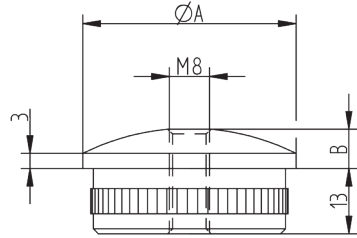

V4A, geschliffen		
Ø A	B	Art.-Nr.
33,7 x 2,0	7	CN3600650
42,4 x 2,0	8	CN3600660

- massiv

KAPPE

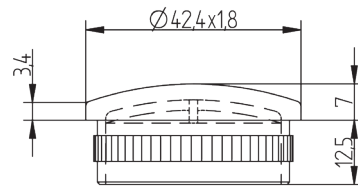

V2A, geschliffen	
	Art.-Nr.
42,4 x 1,8	253424

- mit rückseitigen Verstärkungsrippen
- optimale Verwendung bei Rohrwandstärken 2,00 mm
Toleranzen

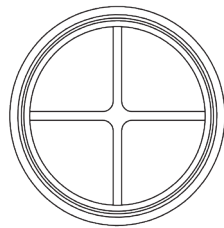

KAPPE

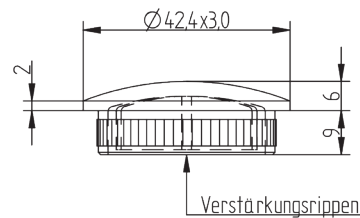

V2A, geschliffen	
	Art.-Nr.
42,4 x 3,0	251424

- mit rückseitigen Verstärkungsrippen

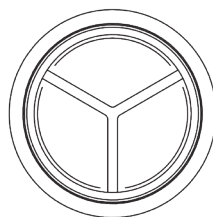

KAPPE

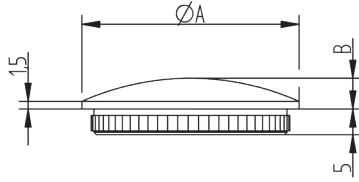

V2A, geschliffen		
Ø A	B	Art.-Nr.
12,0 x 1,0	4	CN3012010
16,0 x 1,0	4	CN3016010
21,3 x 2,0	4	CN3021320
26,9 x 2,0	5	CN3026920
30,0 x 1,5	6	CN3030015
33,7 x 2,0	6	CN3033720
33,7 x 2,6	6	CN3033726
38,1 x 1,5	6	CN3038015
40,0 x 1,5	6	CN3040015
40,0 x 2,0	6	CN3040020
42,4 x 2,0	6	CN3042420
42,4 x 2,6	6	CN3042426
42,4 x 3,0	6	CN3042430 NEU
48,3 x 2,0	7	CN3048320
48,3 x 2,6	7	CN3048326
48,3 x 3,0	7	CN3048330 NEU
60,3 x 2,0	7	CN3060320
60,3 x 2,6	7	CN3060326

- massiv

KAPPE

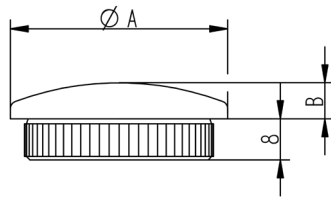

V2A, geschliffen		
Ø A	B	Art.-Nr.
42,4 x 2,5	7,0	CN3601035 NEU
42,4 x 3,0	7,0	CN3601040
42,4 x 4,0	7,0	CN3601050
48,3 x 3,0	7,5	CN3601055 NEU

- massiv

KAPPE



Gewindebohrung

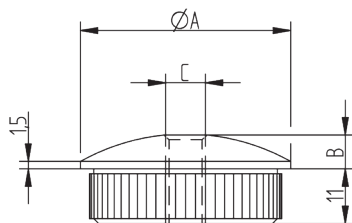

V2A, geschliffen			
Ø A	B	C	Art.-Nr.
33,7 x 2,0	6	M8	CN3133720
33,7 x 2,6	6	M8	CN3133726
42,4 x 2,0	7	M8	CN3142420
42,4 x 2,6	7	M8	CN3142426
48,3 x 2,0	7	M8	CN3148320
48,3 x 2,6	7	M8	CN3148326
33,7 x 2,0	6	Ø12,2	CN3151000
42,4 x 2,0	7	Ø12,2	CN3151100

- massiv



Durchgangsbohrung

KAPPE

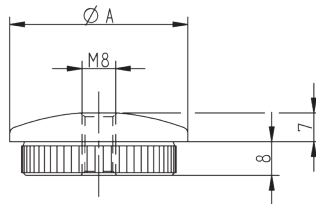

V2A, geschliffen

$\varnothing A$	Art.-Nr.
42,4 x 3,0	CN3601060
42,4 x 4,0	CN3601070
48,3 x 3,0	CN3601080 NEU

- massiv

KAPPE ZUR ENTWÄSSERUNG

NEU

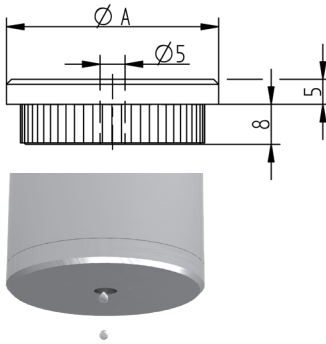
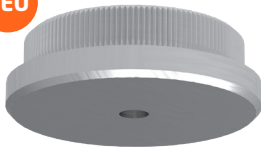

V2A, geschliffen

$\varnothing A$	Art.-Nr.
42,4 x 2,0	CN3601500

- massiv
- zur Entwässerung

KAPPE

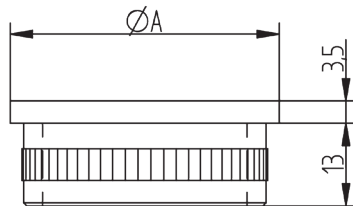

V4A, geschliffen

$\varnothing A$	Art.-Nr.
21,3 x 2,0	CN3600100
26,9 x 2,0	CN3600110
30,0 x 2,0	CN3600120
33,7 x 2,0	CN3600130
42,4 x 2,0	CN3600140
42,4 x 2,6	CN3600150
48,3 x 2,0	CN3600160
60,3 x 2,0	CN3600170
76,1 x 2,0	CN3600180
88,9 x 2,0	CN3600190
101,6 x 2,0	CN3600200

- hohl

KAPPE

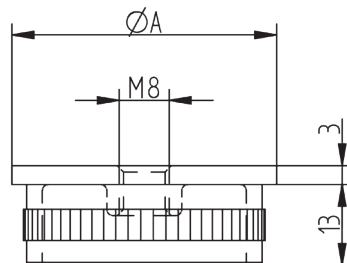

V4A, geschliffen

$\varnothing A$	Art.-Nr.
42,4 x 2,0	CN3600500
42,4 x 2,6	CN3600510

- hohl

KAPPE

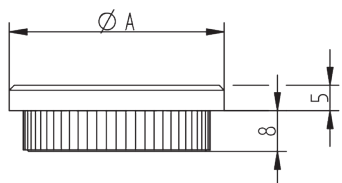

V2A, geschliffen

$\varnothing A$	Art.-Nr.
42,4 x 3,0	CN3601000
42,4 x 4,0	CN3601010

- massiv

KAPPE

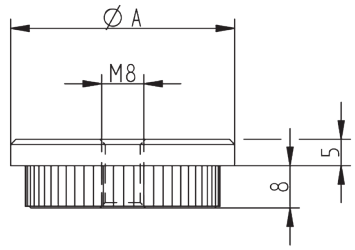

V2A, geschliffen	
$\varnothing A$	Art.-Nr.
42,4 x 3,0	CN3601020
42,4 x 4,0	CN3601030
48,3 x 3,0	CN3601090

- massiv

KAPPE

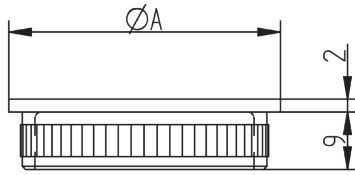

V2A, geschliffen	
$\varnothing A$	Art.-Nr.
33,7 x 2,0	270337
42,4 x 2,0	270424
48,3 x 2,0	270483

- hohl

KAPPE

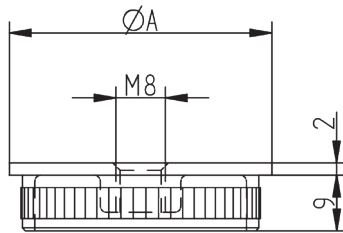

V2A, geschliffen	
$\varnothing A$	Art.-Nr.
33,7 x 2,0	275337
42,4 x 2,0	275424
48,3 x 2,0	275483

- hohl

KAPPE

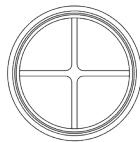
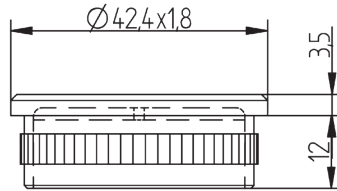

V2A, geschliffen	
	Art.-Nr.
42,4 x 1,8	273424

- mit rückseitigen Verstärkungsrippen
- optimale Verwendung bei Rohrwandstärken 2,00 mm Toleranzen

KAPPE

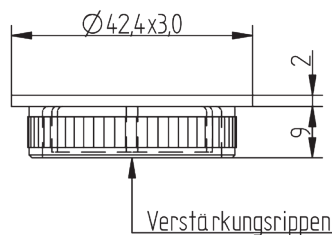

V2A, geschliffen	
	Art.-Nr.
42,4 x 3,0	271424

- mit rückseitigen Verstärkungsrippen

KAPPE

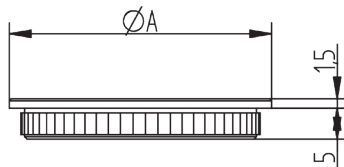

V2A, geschliffen

$\varnothing A$	Art.-Nr.
12,0 x 1,0	CN2912010
16,0 x 1,0	CN2916010
21,3 x 2,0	CN2921320
26,9 x 2,0	CN2926920
30,0 x 1,5	CN2930015
33,7 x 2,0	CN2933720
33,7 x 2,6	CN2933726
38,1 x 1,5	CN2938115
40,0 x 1,5	CN2940015
40,0 x 2,0	CN2940020
42,4 x 2,0	CN2942420
42,4 x 2,6	CN2942426
48,3 x 2,0	CN2948320
48,3 x 2,6	CN2948326
60,3 x 2,0	CN2960320

- massiv

KAPPE

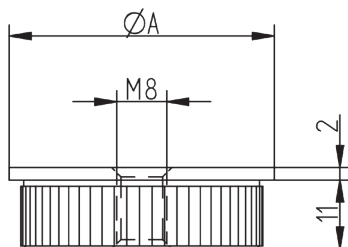

V2A, geschliffen

$\varnothing A$	Art.-Nr.
33,7 x 2,0	CN3233720
33,7 x 2,6	CN3233726
42,4 x 2,0	CN3242420
42,4 x 2,6	CN3242426
48,3 x 2,0	CN3248320
48,3 x 2,6	CN3248326

- massiv

KAPPE

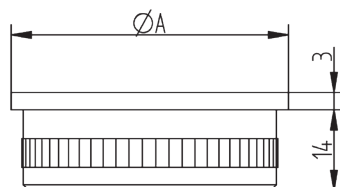

V4A, geschliffen

$\varnothing A$	Art.-Nr.
33,7 x 2,0	CN3600700
42,4 x 2,0	CN3600720
48,3 x 2,0	CN3600730

- massiv

KAPPE

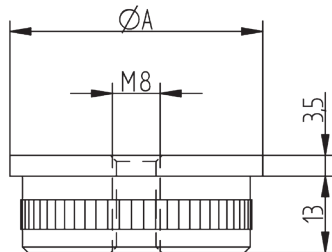

V4A, geschliffen

$\varnothing A$	Art.-Nr.
33,7 x 2,0	CN3600750
42,4 x 2,0	CN3600760

- massiv

KAPPE

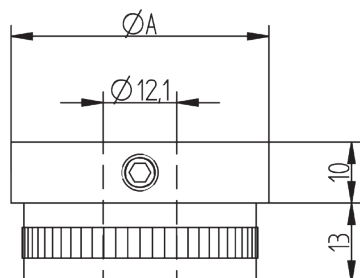

V4A, geschliffen

$\varnothing A$	Art.-Nr.
33,7 x 2,0	CN3163372
42,4 x 2,0	CN3164242

- massiv
- mit seitlicher Feststellschraube

KAPPE

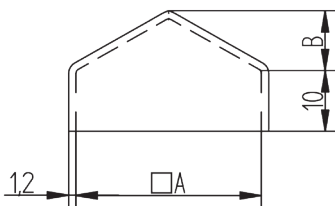

V2A, geschliffen		
□ A	B	Art.-Nr.
40	10	CN3500140
50	10	CN3500150
60	10	CN3500160
80	10	CN3500180
100	14	CN3501000
120	14	CN3501200
150	14	CN3501210
V4A, geschliffen		
40	10	CN3550140
50	10	CN3550150
60	10	CN3550160
70	10	CN3550170
80	10	CN3550180
90	10	CN3550190
100	14	CN3551000

KAPPE

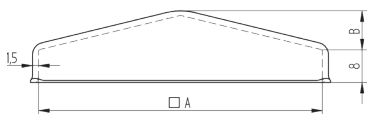
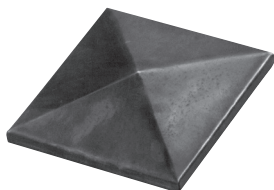

Stahl, roh		
□ A	B	Art.-Nr.
80	11	75060
100	12	75080
120	15	75090
150	18	75100

KAPPE

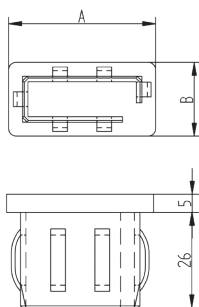
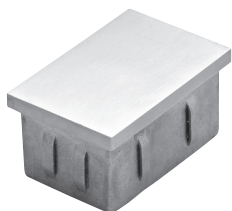

V2A, geschliffen			
A	B	Wandstärke	Art.-Nr.
30	20	1,25 - 2,0	CN3973020
40	20	1,25 - 2,0	CN3974020
40	30	1,25 - 2,0	CN3974030
50	30	1,25 - 2,0	CN3975030
60	40	1,25 - 2,0	CN3976040

KAPPE

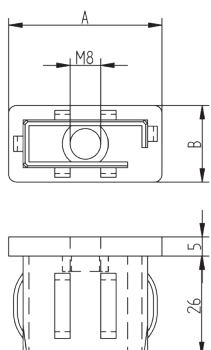

V2A, geschliffen			
A	B	Wandstärke	Art.-Nr.
40	20	1,25 - 2,0	CN3994020
60	40	1,25 - 2,0	CN3996040

- hohl

Kappen, Stifte,
Kugeln

KAPPE

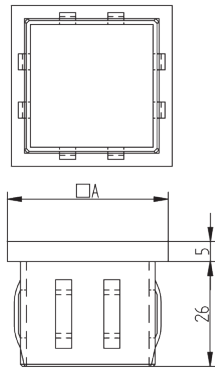
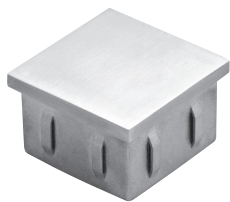

V2A, geschliffen

□ A	Wandstärke	Art.-Nr.
30	1,25 - 2,0	CN3960030
40	1,25 - 2,0	CN3960040
50	1,25 - 2,0	CN3960050
60	1,25 - 2,0	CN3960060
80	1,25 - 2,0	CN3960080
100	1,25 - 2,0	CN3960100

KAPPE

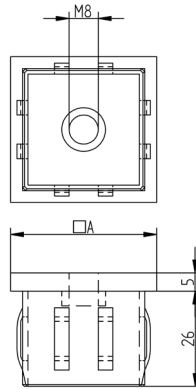
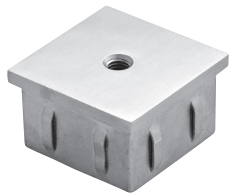

V2A, geschliffen

□ A	Wandstärke	Art.-Nr.
30	1,25 - 2,0	CN3980030
40	1,25 - 2,0	CN3980040
60	1,25 - 2,0	CN3980060

KAPPE

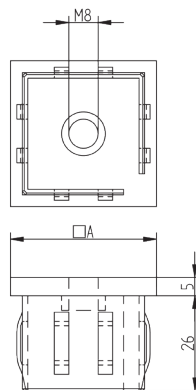
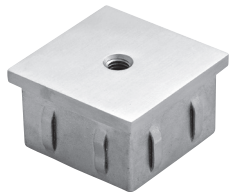

V2A, geschliffen

□ A	Wandstärke	Art.-Nr.
50	1,25 - 2,0	CN3980050

KAPPE

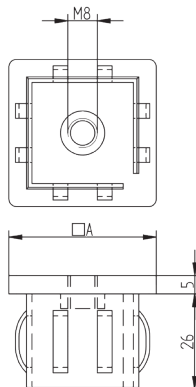
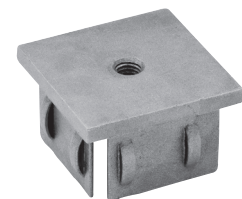

Stahl

□ A	Wandstärke	Art.-Nr.
40	2,0 - 3,0	75778
50	2,0 - 3,0	75779
60	2,0 - 3,0	*75780

KAPPE

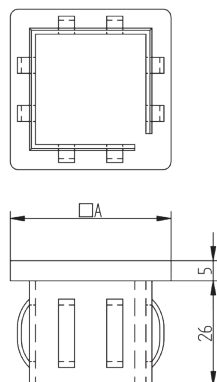
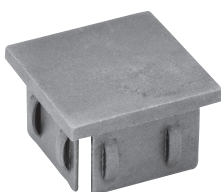

Stahl

□ A	Wandstärke	Art.-Nr.
30	1,5 - 3,0	75707
40	2,0 - 3,0	75708
50	2,0 - 3,0	75709
60	2,0 - 3,0	*75710

KAPPE

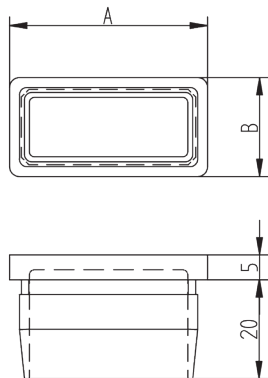

V2A, geschliffen			
A	B	Wandstärke	Art.-Nr.
40	20	2,0	240310
50	30	2,0	240330
60	40	2,0	240340
25	25	2,0	245325
30	30	2,0	245330
40	40	2,0	245340
60	60	2,0	245360

- zum kleben
- hohl

KAPPE

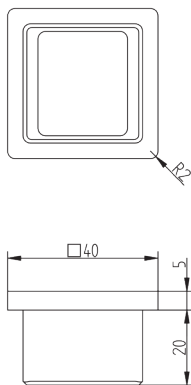

V2A, geschliffen		
	Wandstärke	Art.-Nr.
40 x 40	3,0	CN3930100
50 x 50	2,0	CN3930104 NEU
50 x 50	3,0	CN3930106 NEU

V4A, geschliffen		
40 x 40	4,0	CN3930105
50 x 50	4,0	CN3930107 NEU

- zum kleben
- hohl

KAPPE

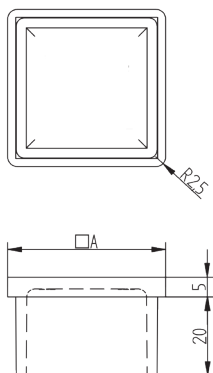
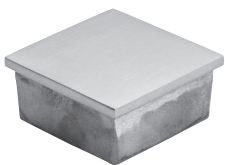

V4A, geschliffen		
□A	Wandstärke	Art.-Nr.
20	1,5	CN3930020
20	2,0	CN3930021 NEU
25	2,0	CN3930025
30	2,0	CN3930030
40	2,0	CN3930040
50	2,0	CN3930050
60	2,0	CN3930060

- zum kleben
- hohl

KAPPE

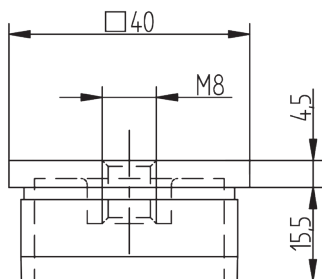

V2A, geschliffen	
	Art.-Nr.
40 x 40 x 2,0	245345

- zum kleben
- hohl

KAPPE

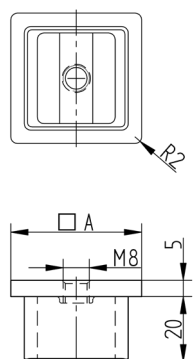

V2A, geschliffen		
□A	Wandstärke	Art.-Nr.
40 x 40	3,0	CN3930110
50 x 50	2,0	CN3930101 NEU
50 x 50	3,0	CN3930111 NEU

V4A, geschliffen		
40 x 40	4,0	CN3930115
50 x 50	4,0	CN3930112 NEU

- zum kleben
- hohl

KAPPE

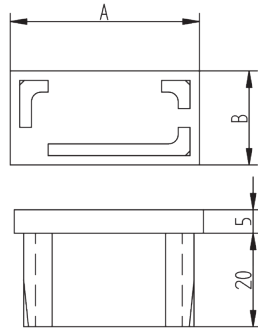

V4A, geschliffen			
A	B	Wandstärke	Art.-Nr.
30	20	2,0	CN3943020
40	20	2,0	CN3944020
40	30	2,0	CN3944030
50	30	2,0	CN3945030
60	40	2,0	CN3946040

- zum kleben

KAPPE

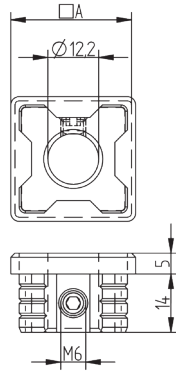
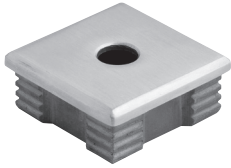

V4A, geschliffen		
□ A	Wandstärke	Art.-Nr.
30	2,0	CN3910030
40	2,0	CN3910040
50	2,0	CN3910050

- massiv

KAPPE

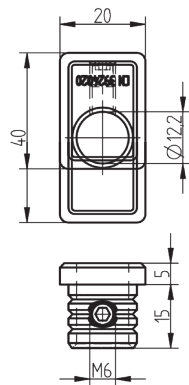
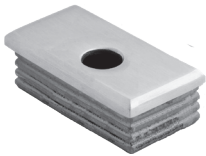

V4A, geschliffen			
A	B	Wandstärke	Art.-Nr.
40	20	2,0	CN3924020

- massiv

KAPPE

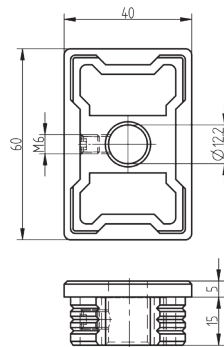
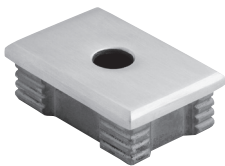

V4A, geschliffen			
A	B	Wandstärke	Art.-Nr.
60	40	2,0	CN3926040

- massiver Mittelsteg

KAPPE

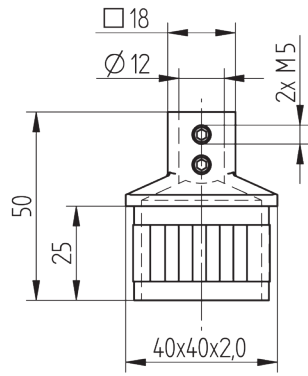

V2A, geschliffen	
	Art.-Nr.
	CN3170120

STIFT Ø 12 MM

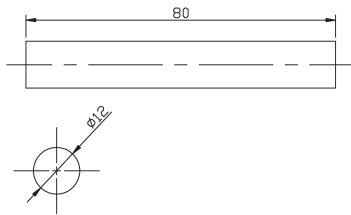

V2A, geschliffen	
	Art.-Nr.
Ø 12 mm	*CN8360730

STIFT Ø 12 MM 45°

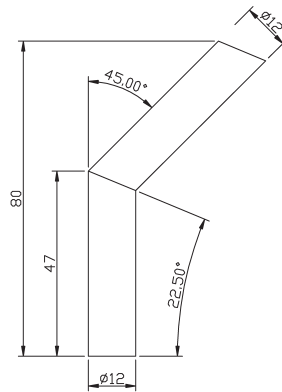

V2A, geschliffen	
	Art.-Nr.
Ø 12 mm	*CN8360720

KAPPE

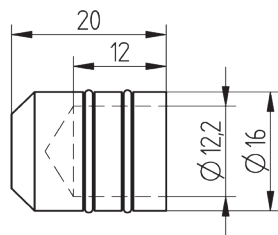

V2A, geschliffen	
	Art.-Nr.
	450750

KAPPE

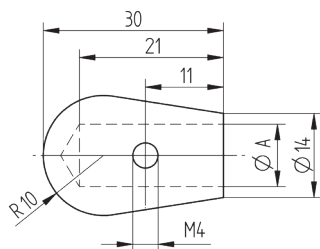

V2A, geschliffen	
Ø A	Art.-Nr.
10,2	450700
12,2	450710

Kappen, Stifte,
Kugeln

* solange Vorrat reicht

KAPPE

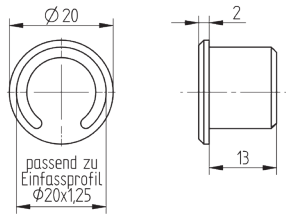
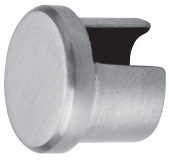

V4A, geschliffen

Art.-Nr.

CN3001304

- für Einfassprofil

KAPPE

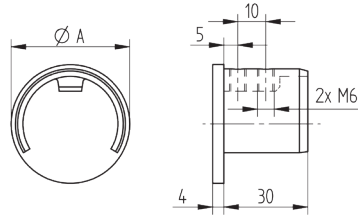

V4A, geschliffen

$\varnothing A$ Art.-Nr.

42,4 x 1,5 CN1100100

48,3 x 1,5 CN1100110

V4A, hochglanzpoliert

42,4 x 1,5 CN2503424

48,3 x 1,5 CN2503483

- für Nutrohre

KAPPE

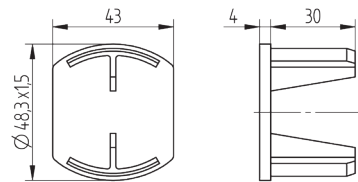

V4A, geschliffen

Art.-Nr.

CN1200430

- für Doppelnutrohr

KAPPE

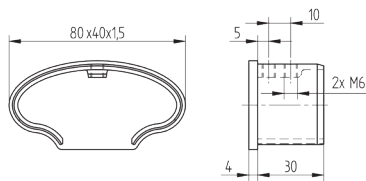

V4A, geschliffen

Art.-Nr.

CN2800110

- für Nutrohr oval

KAPPE

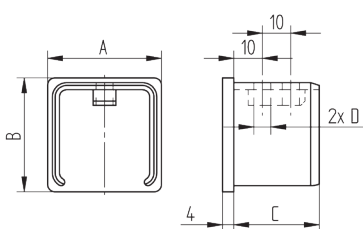

V2A, geschliffen

$\varnothing A$ **$\varnothing B$** **$\varnothing C$** **D** Art.-Nr.

25 25 25 M5 CN4302525

30 30 30 M5 CN4303030

60 40 30 M6 CN4306040

V4A, geschliffen

40 40 30 M6 CN4304040

- für Nutrohre

HOLZHANDLAUF

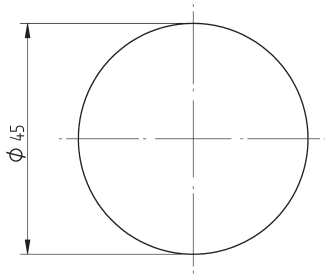

Buche, lackiert

Art.-Nr.

CN5000050

- Herstellungslänge à 2.000 mm
- Sondermaße auf Anfrage
- weitere Holzarten auf Anfrage
- passendes Zubehör finden Sie in den Kapiteln Fitting/ Kappen

KAPPE FÜR HOLZHANDLÄUFE

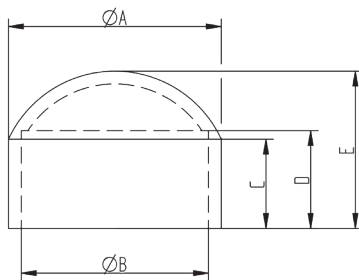
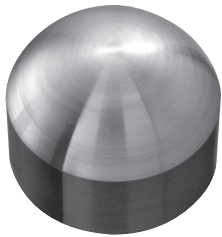

V4A, geschliffen

Ø A	Ø B	C	D	E	Art.-Nr.
42,4	36,4	20	20	34	CN5500100
45,0	39,0	20	20	34	CN5500110
50,0	44,0	21	23	37	CN5500120

- hohl
- zum kleben

KAPPE FÜR HOLZHANDLÄUFE

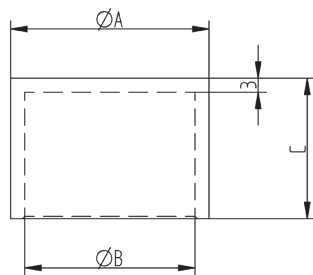

V4A, geschliffen

Ø A	Ø B	C	Art.-Nr.
42,4	36,4	30	CN5500200
45,0	39,0	30	CN5500210
50,0	44,0	33	CN5500220

- hohl
- zum kleben

ADAPTER

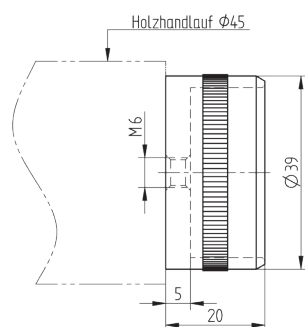

V4A, geschliffen

Art.-Nr.

CN5500260

- zum Verbinden von Holzhandlauf Ø 45 mm und croso Fittinge 45 x 3 mm
- mit Rändel

ADAPTER

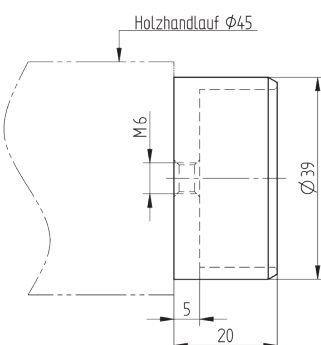

V4A, geschliffen

Art.-Nr.

CN5500250

- zum Verbinden von Holzhandlauf Ø 45 mm und croso Fittinge 45 x 3 mm
- Klebeversion

VERBINDUNGSSTIFT

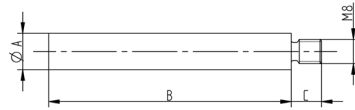

V2A, geschliffen

A	B	C	Art.-Nr.
12	40	15	CN8360685 NEU
12	65	10	CN8360690
12	80	10	200200
12	100	10	200250
12	115	10	CN8360700
14	75	15	CN8360770 NEU
14	100	15	CN8360780 NEU

- zum Anschweißen und Außengewinde M8

VERBINDUNGSSTIFT

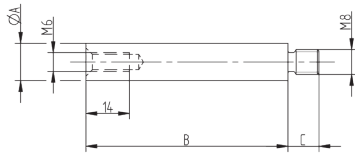

V2A, geschliffen

Ø A	B	C	Art.-Nr.
12	40	15	CN8360605 NEU
12	65	10	200100
12	100	10	200150
12	115	10	CN8360650
14	65	10	CN8360620
14	115	10	CN8360640

V4A, geschliffen

12	65	10	CN8360610
14	65	10	CN8360630

- mit Innengewinde M6 und Außengewinde M8

VERBINDUNGSSTIFT

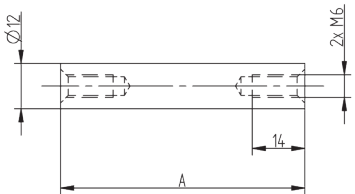

V2A, geschliffen

A	Art.-Nr.
65	200050
110	200060

- mit beidseitigem Innengewinde M6

VERBINDUNGSSTIFT

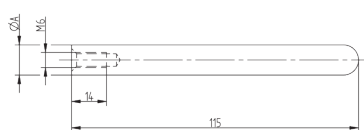

V2A, geschliffen

Ø A	Gewindetiefe	Art.-Nr.
12	12	CN8360660
14	12	CN8360670

- mit Innengewinde M6
- mit abgerundeter Spitze

VERBINDUNGSSTIFT ECKE

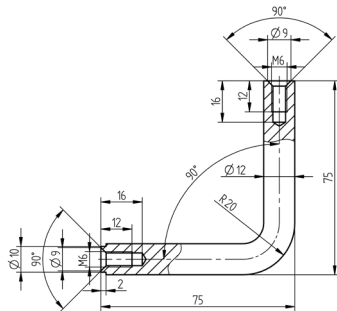

V2A, geschliffen

Art.-Nr.

CN8360840

- mit beidseitigem Innengewinde M6

VERBINDUNGSSTIFT ECKE

NEU

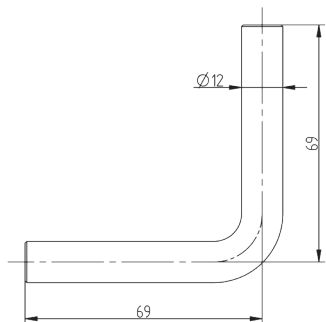
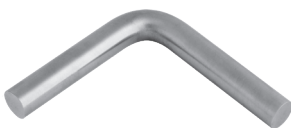

V2A, geschliffen

Art.-Nr.

CN8360825

- beidseitig zum Anschweißen

VERBINDUNGSSTIFT ECKE

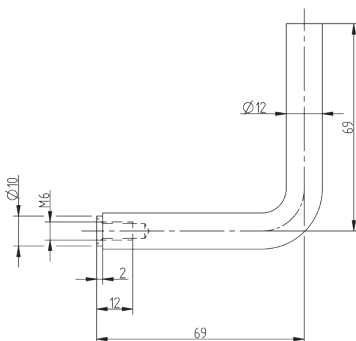
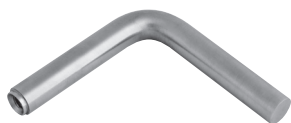

V2A, geschliffen

Art.-Nr.

CN8360820

- mit einseitigem Innengewinde M6
- zum Anschweißen

VERBINDUNGSSTIFT ECKE

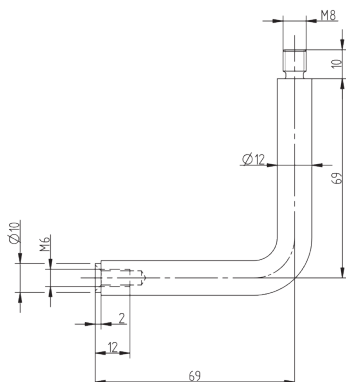

V2A, geschliffen

Art.-Nr.

CN8360800

- mit Innengewinde M6
- mit Außengewinde M8

VERBINDUNGSSTIFT MIT GELENK

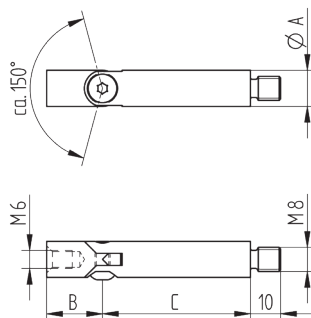

V2A, geschliffen

Ø A	B	C	D	Art.-Nr.
12	15	48,5	61,0	200300
12	10	18,5	49,0	200310
14	15	48,5	61,0	200350
14	10	18,5	49,0	200360

V4A, geschliffen

12	12	16,5	48,5	CN8360760
14	10	16,5	48,5	CN8360750

- mit Innengewinde M6
- mit Außengewinde M8

VERBINDUNGSSTIFT / HANDLAUFTRÄGER

NEU

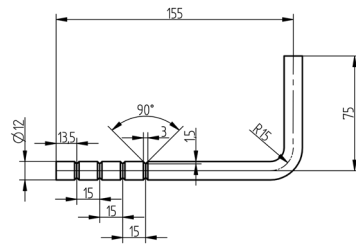

V2A, geschliffen

Art.-Nr.

CN8360870

- zum Anschweißen

VERBINDUNGSSTIFT

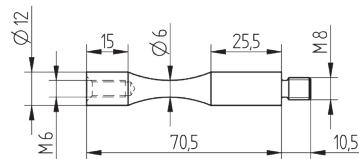

V2A, geschliffen

Art.-Nr.

220100

- mit Innengewinde M6 und Außengewinde M8
- biegefähig

VERBINDUNGSSTIFT ECKE

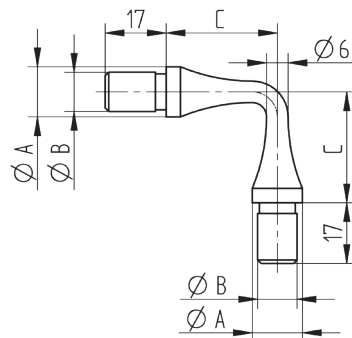

V2A, geschliffen

Ø A	Ø B	C	Art.-Nr.
12	9	32	220140
14	11	31	220150

VERBINDUNGSSTIFT

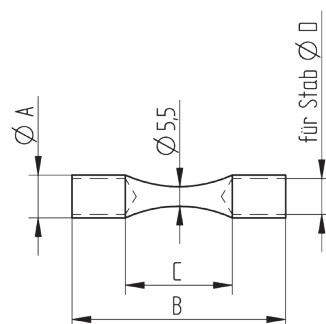

V2A, geschliffen

Ø A	B	C	Ø D	Art.-Nr.
12	60	30	10	220210
14	70	35	12	220212

V4A, geschliffen

12	60	30	10	*225210
14	70	35	12	225212

- mit beidseitigem Einsteckbereich für Vollmaterial/Rohr
- biegefähig

VERBINDUNGSSTIFT

NEU

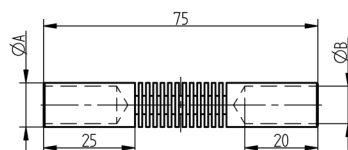

V2A, geschliffen

Ø A	Ø B	Art.-Nr.
12	10,2	220215
14	12,2	220216

- biegefähig

VERBINDUNGSTIFT ECKE

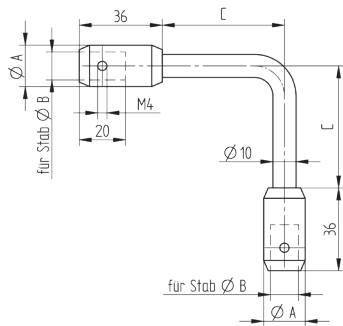

V2A, geschliffen

Ø A	Ø B	C	Art.-Nr.
16	10	37	300050
18	12	53	300100

- mit beidseitigem Einsteckbereich für Vollmaterial/Rohre

ROHRSCHELLE

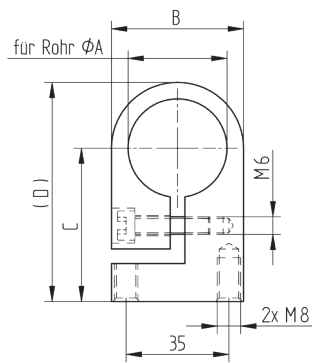

V4A, geschliffen

Ø A	B	C	D	Art.-Nr.
33,7	45,0	52,5	75,0	CN8370950
42,4	49,0	56,0	80,5	CN8370960
48,3	55,0	59,0	86,5	CN8370970

- justierbar

VERBINDER

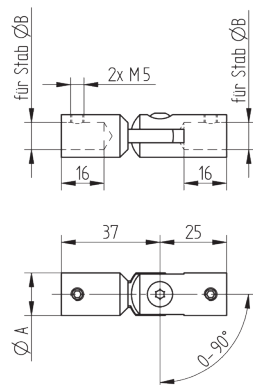

V2A, geschliffen

Ø A	Ø B	Art.-Nr.
16	10	580102
18	12	580122

- mit Gelenk

VERBINDER

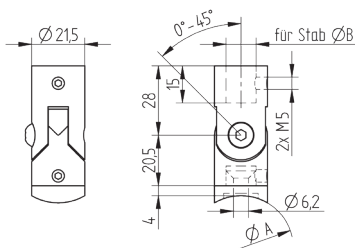

V4A, geschliffen

Ø A	Ø B	Art.-Nr.
gerade	12	CN8700100
33,7	12	CN8700110
42,4	12	CN8700120

- mit Gelenk

VERBINDER

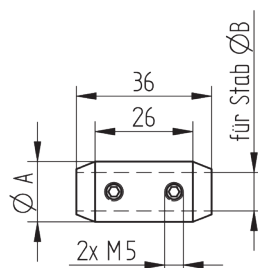
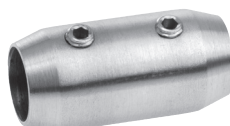

V2A, geschliffen

Ø A	Ø B	Art.-Nr.
16	10	570102
18	12	570122

ANSCHLUSSPLATTE

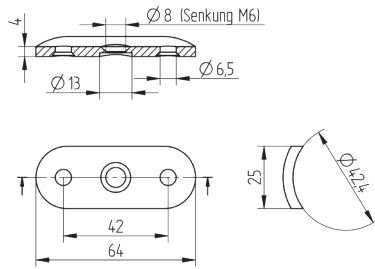
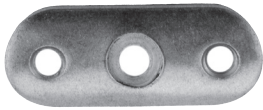

Stahl	Art.-Nr.
	76100

ANSCHLUSSPLATTE

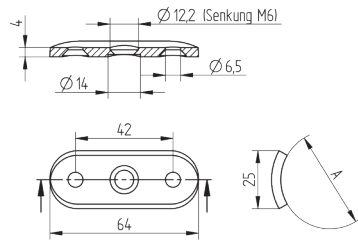

V2A, geschliffen	Art.-Nr.
$\varnothing A$	
42,4	CN8360905
gerade	CN8360910
V4A, geschliffen	
42,4	CN8360920

- Bohrungen gesenkt

ANSCHLUSSPLATTE

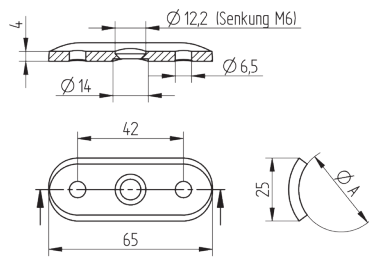

V2A, geschliffen	Art.-Nr.
$\varnothing A$	
33,7	620337
42,4	620424
48,3	620483

ANSCHLUSSPLATTE

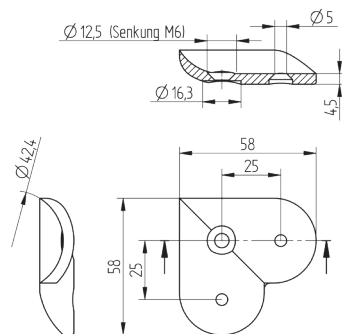

V4A, geschliffen	Art.-Nr.
$\varnothing A$	
42,4	CN8361000

- zur Eckmontage
- Bohrungen gesenkt

ANSCHLUSSPLATTE

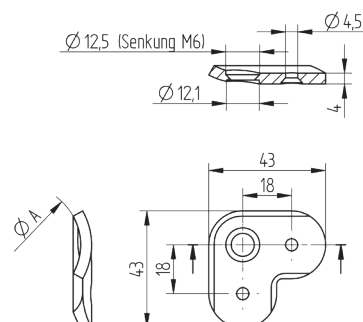

V2A, geschliffen	Art.-Nr.
$\varnothing A$	
33,7	*590337
42,4	590424
48,3	590483

- zur Eckmontage
- Bohrungen gesenkt

* solange Vorrat reicht

KUGEL

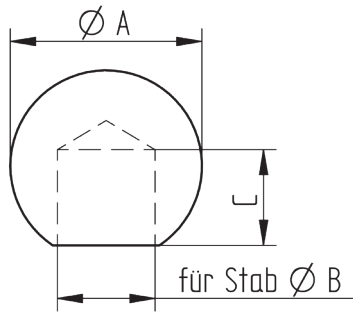

VZA, geschliffen			
Ø A	Ø B	Ø C	Art.-Nr.
20	10	10	450450
20	12	10	450500
20	14	9	450510
25	12	15	450550
25	14	13	450600
30	10	13	*450610
30	12	19	450620
30	14	19	450630

- mit einseitigem Sackloch

KUGEL

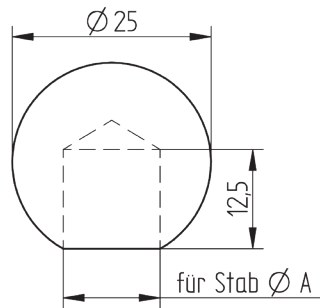

Stahl	
Ø A	Art.-Nr.
10	73450
12	73460
14	73470

- mit einseitigem Sackloch

KUGEL

NEU

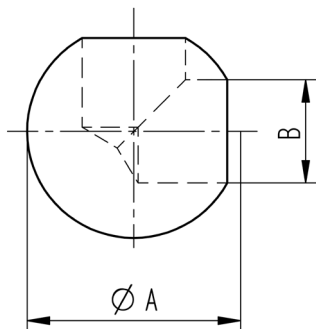

VZA, geschliffen		
Ø A	B	Art.-Nr.
25	12,2	412225
30	12,2	412230

- mit 2 Sacklochbohrungen 90°

KUGEL

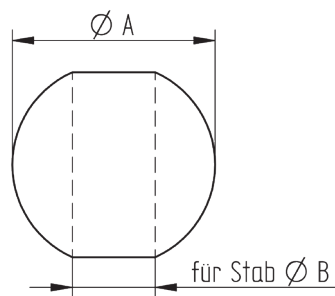

VZA, geschliffen		
Ø A	Ø B	Art.-Nr.
25	10	450640
25	12	450650
25	14	450660
30	10	450670
30	12	450680
30	14	450690
30	16	450695

- mit Durchgangsbohrung

ROHRABSCHLUSS

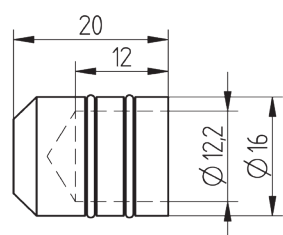

VZA, geschliffen	
	Art.-Nr.
	450750

* solange Vorrat reicht

ROHRABSCHLUSS

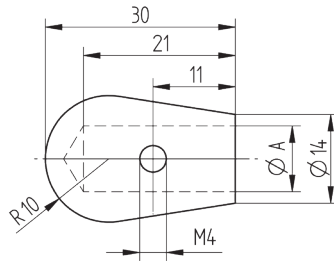

V2A, geschliffen

Ø A	Art.-Nr.
10,2	450700
12,2	450710

KUGEL

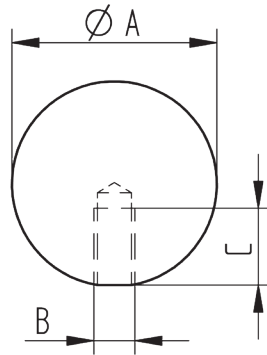

V2A, geschliffen

Ø A	B	C	Art.-Nr.
15	M6	15	450400
20	M6	15	450350
25	M6	15	450300
30	M6	12	450250
40	M8	9	450200

- mit einseitigem Sackgewinde

HOHLKUGEL

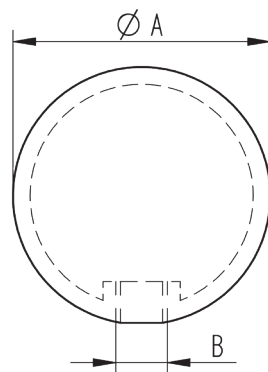
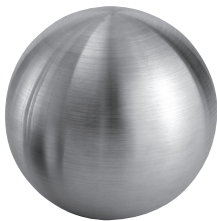

V2A, geschliffen

Ø A	B	Art.-Nr.
20	M4	480020
25	M6	480025
30	M6	480030
40	M6	480040
50	M6	480050
60	M8	480060
80	M8	480080
100	M10	480100
120	M10	480120
150	M10	480150
200	M10	480200

V4A, geschliffen

30	M6	CN7100300
40	M6	CN7100400
50	M6	CN7100500
60	M8	CN7100600
80	M8	CN7100800
100	M10	CN7101000
120	M10	CN7101200
150	M10	CN7101500

V2A, hochglanzpoliert

30	M6	CN7200300
40	M6	CN7200400
50	M6	CN7200500
60	M8	CN7200600
80	M8	CN7200800
100	M10	CN7201000
120	M10	CN7201200
150	M10	CN7201500

- mit einseitiger Gewindebuchse

- Wandstärke 2,0 - 2,5

HOHLKUGEL

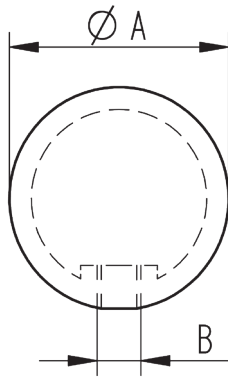

Messing, hochglanzpoliert, Schutzlackversiegelt

$\varnothing A$	$\varnothing B$	Art.-Nr.
40	M6	490040
50	M6	490050
60	M8	490060
80	M8	490080
100	M10	490100
120	M10	490120
150	M10	490150
200	M10	490200

- mit einseitiger Gewindebuchse
- Wandstärke 2,0
- Verwendung nur im Innenbereich

HOHLKUGEL

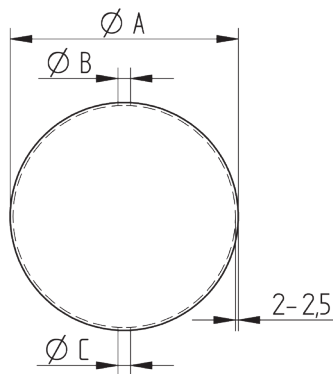

Stahl

$\varnothing A$	$\varnothing B$	$\varnothing C$	Art.-Nr.
25	6	-	70025
30	6	-	70030
40	6	-	70040
50	9	-	70050
60	9	-	70060
80	10	-	70080
100	11	-	70100
120	11	-	70120
150	11	-	70150
200	11	11	70200

- Wandstärke 2,0 - 2,5
- sauber verschliffene Schweißnaht
- garantiert verzinkungsfähig

KUGEL

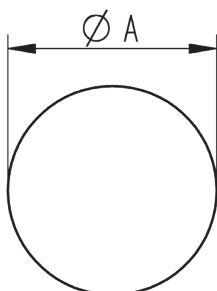

Eisen massiv, glatt

$\varnothing A$	Art.-Nr.
20	73120
25	73125
30	73130
40	73140
50	73150
60	73160
70	73170
80	73180

HALBKUGEL

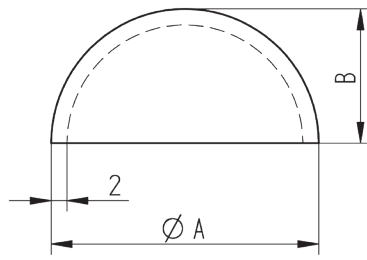

V2A, ungeschliffen

$\varnothing A$	$\varnothing B$	Art.-Nr.
33,7	16,85	CN7000100
48,0	24,00	CN7000120
48,3	24,00	*CN8350220
60,0	30,00	CN7000140
70,0	35,00	CN7000150
80,0	40,00	CN7000160
100,0	50,00	CN7000180
120,0	60,00	CN7000190
150,0	75,00	CN7000200

ROHRABSCHLUSSKUGEL

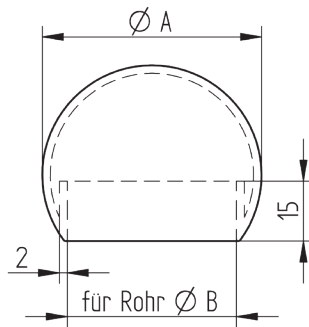

V4A, geschliffen

$\varnothing A$	$\varnothing B$	Art.-Nr.
47,0	33,7	CN7500100
55,0	42,4	CN7500110
64,5	48,3	CN7500120
78,0	60,3	CN7500130

KUGELAUFSATZ

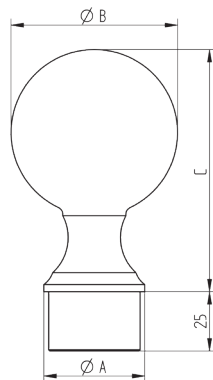

V4A, geschliffen

$\varnothing A$	$\varnothing B$	C	Art.-Nr.
42,4 x 2,0	70	102	CN4570900
48,3 x 2,0	78	114	*CN4570910

KUGELRING

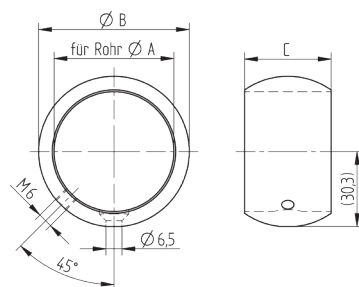

V4A, geschliffen

$\varnothing A$	$\varnothing B$	$\varnothing C$	Art.-Nr.
33,7	46	30	CN7500300
42,4	54	30	CN7500310
48,3	61	35	CN7500320

- mit Senkung
- mit seitlicher Feststellschraube M6

KUGELRING

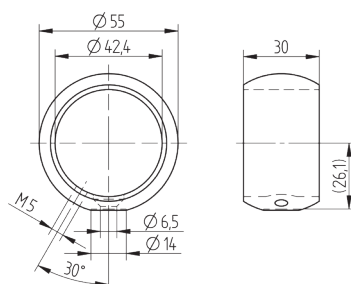

V2A, geschliffen

Art.-Nr.
460424

- mit Senkung
- mit seitlicher Feststellschraube M5

* solange Vorrat reicht

06 Handlaufträger Rohrstützen

HANDLAUFTRÄGER

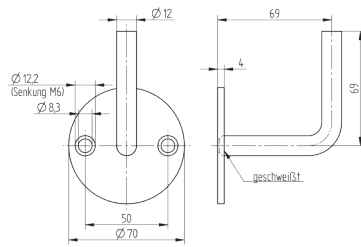

V2A, geschliffen	
	Art.-Nr.
	100625

- zum Anschweißen
- Bügel geschweißt

HANDLAUFTRÄGER

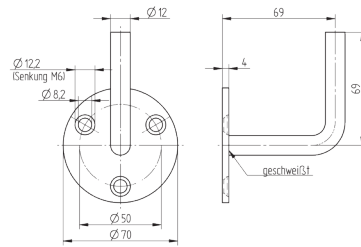

V2A, geschliffen	
	Art.-Nr.
	100630

V4A, geschliffen	
	100640

- zum Anschweißen
- Bügel geschweißt

HANDLAUFTRÄGER

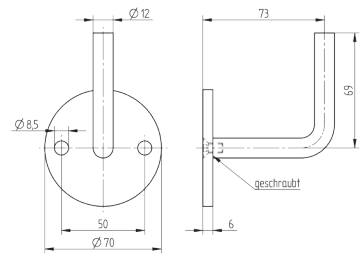

V2A, geschliffen	
	Art.-Nr.
	CN5000900

- zum Anschweißen
- Bügel geschraubt

HANDLAUFTRÄGER

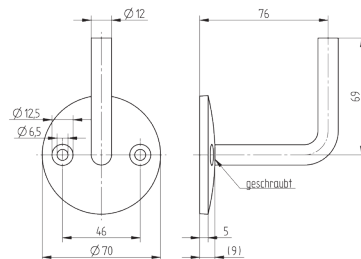
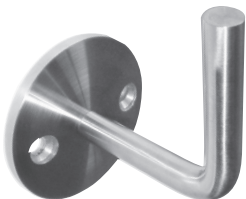

V2A, geschliffen	
	Art.-Nr.
	CN5000970

- zum Anschweißen
- Bügel geschraubt
- mit balliger Ronde

ROSETTE

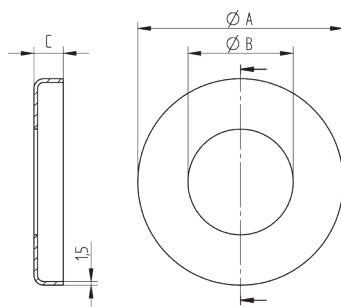

V2A, geschliffen			
Ø A	Ø B	C	Art.-Nr.
76	12,5	12	500100

HANDLAUFTRÄGER

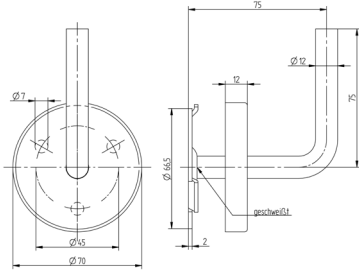

V2A, geschliffen	
	Art.-Nr.
	100675

- zum Anschweißen
- Bügel geschweißst
- inkl. Rosette mit Cliptechnik

HANDLAUFTRÄGER

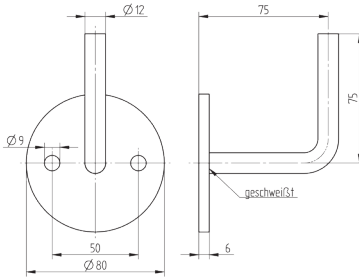

V2A, geschliffen	
	Art.-Nr.
	CN5001000

- zum Anschweißen
- Bügel geschweißst

HANDLAUFTRÄGER

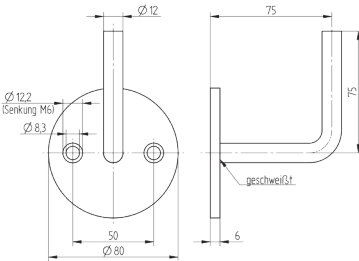

V2A, geschliffen	
	Art.-Nr.
	CN5001010

- zum Anschweißen
- Bügel geschweißst

HANDLAUFTRÄGER

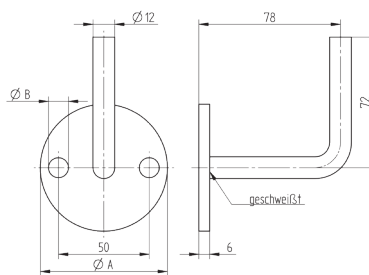

Stahl, ST37 Q235		
Ø A	Ø B	Art.-Nr.
70	8,5	72421
70	11,0	72420
80	8,5	72422
80	11,0	72423

- zum Anschweißen
- Bügel geschweißst

VERBINDUNGSTIFT/ HANDLAUFTRÄGER

NEU

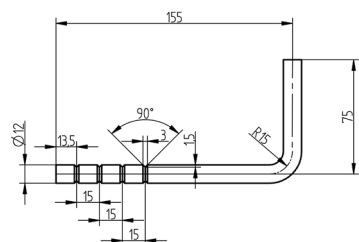

V2A, geschliffen	
	Art.-Nr.
	CN8360870

- zum Anschweißen

HANDLAUFTRÄGER

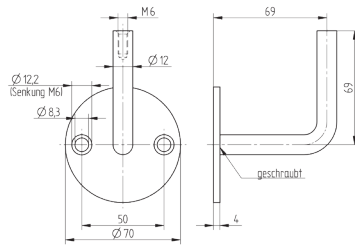

V2A, geschliffen

Gewindetiefe	Art.-Nr.
14	100600

- mit Innengewinde M6
- Bügel geschraubt

HANDLAUFTRÄGER

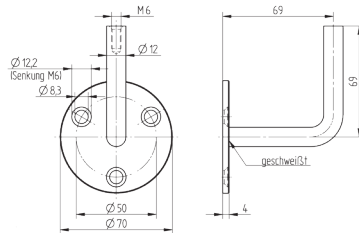

V2A, geschliffen

Gewindetiefe	Art.-Nr.
14	100631

- mit Innengewinde M6
- Bügel geschweißt

HANDLAUFTRÄGER

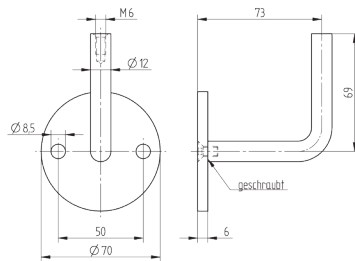

V2A, geschliffen

Gewindetiefe	Art.-Nr.
12	CN5000920

- mit Innengewinde M6
- Bügel geschraubt

HANDLAUFTRÄGER

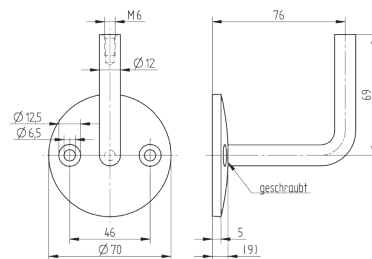

V2A, geschliffen

Gewindetiefe	Art.-Nr.
12	CN5000950

- mit Innengewinde M6
- Bügel geschraubt
- mit balliger Ronde

ROSETTE

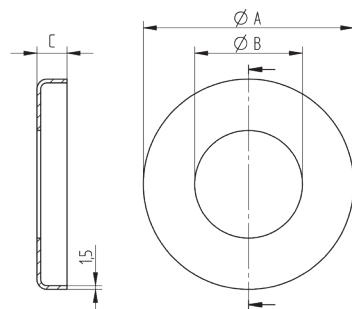

V2A, geschliffen

Ø A	Ø B	C	Art.-Nr.
76	12,5	12	500100

HANDLAUFTRÄGER

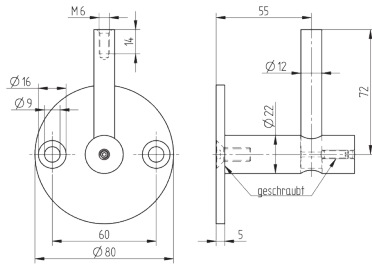

V4A, geschliffen

Art.-Nr.

CN5000200

- mit Innengewinde M6

HANDLAUFTRÄGER

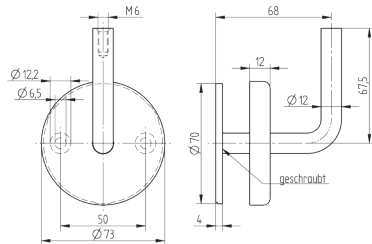

V2A, geschliffen

Gewindetiefe

Art.-Nr.

14

100670

- mit Innengewinde M6
- Bügel geschraubt
- inkl. Rosette mit Cliptechnik

HANDLAUFTRÄGER

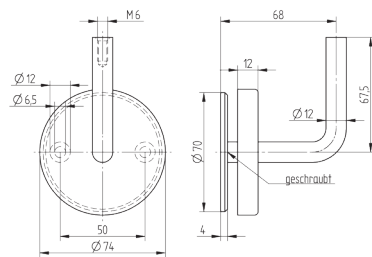

V2A, hochglanzpoliert

Gewindetiefe

Art.-Nr.

14

CN5005100

- mit Innengewinde M6
- Bügel geschraubt
- inkl. Rosette

HANDLAUFTRÄGER

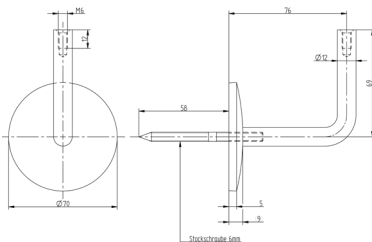
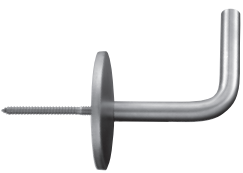

V2A, geschliffen

Gewindetiefe

Art.-Nr.

12

CN5000940

- mit Innengewinde M6
- inkl. Stockschraube M6

HANDLAUFTRÄGER

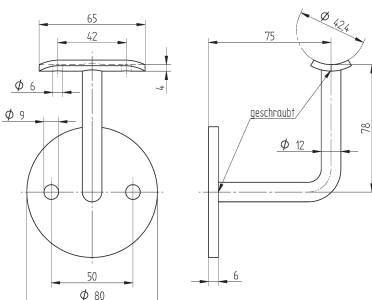

V2A, geschliffen

Art.-Nr.

*CN5002000

V4A, geschliffen

*CN5002100

HANDLAUFTRÄGER

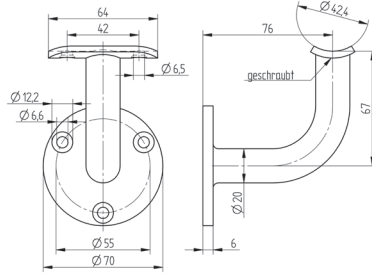

V2A, geschliffen	
	Art.-Nr.
	CN5000100

HANDLAUFTRÄGER

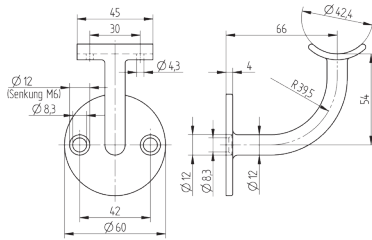

V2A, geschliffen	
	Art.-Nr.
	100300

HANDLAUFTRÄGER

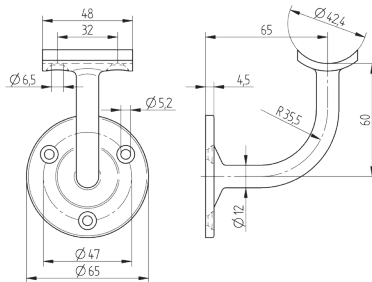

V2A, geschliffen	
	Art.-Nr.
	100310
V4A, geschliffen	
	CN5000400

HANDLAUFTRÄGER

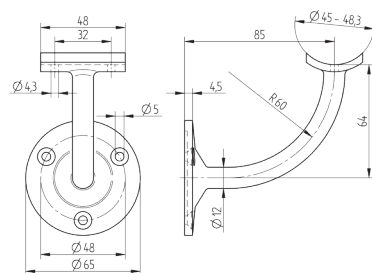

V4A, geschliffen	
	Art.-Nr.
	CN5000500
- Rohraufnahme 45 - 48,3 mm	

HANDLAUFTRÄGER

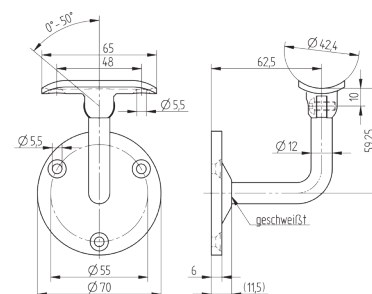

V2A, geschliffen	
	Art.-Nr.
	100660
- mit Gelenk	
- Bügel geschweißst.	

HANDLAUFTRÄGER

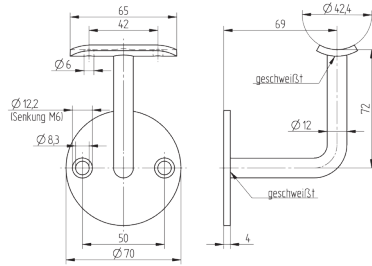

V2A, geschliffen

Art.-Nr.

100655

- mit Auflegeplatte
- Bügel geschweißt

HANDLAUFTRÄGER

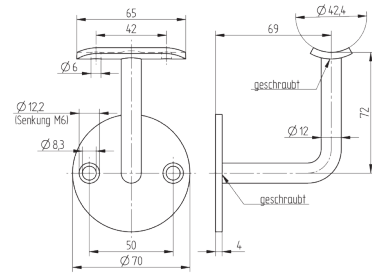

V2A, geschliffen

Art.-Nr.

100650

- mit Auflegeplatte
- Bügel geschraubt

HANDLAUFTRÄGER

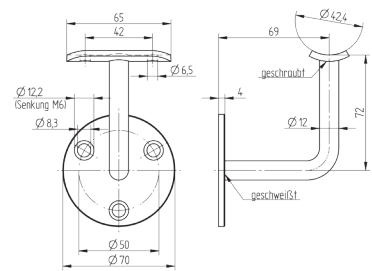

V2A, geschliffen

Art.-Nr.

100632

- mit Auflegeplatte
- Bügel geschweißt und geschraubt

HANDLAUFTRÄGER

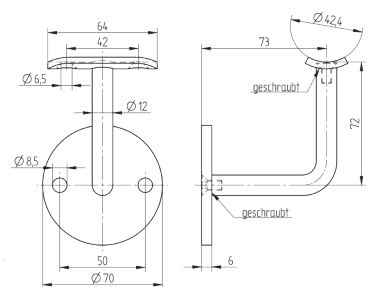

V2A, geschliffen

Art.-Nr.

CN5000910

- mit Auflegeplatte
- Bügel geschraubt

HANDLAUFTRÄGER

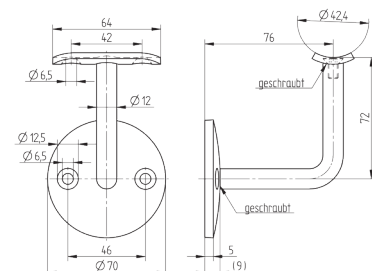

V2A, geschliffen

Art.-Nr.

CN5000980

- mit Auflegeplatte
- Bügel geschraubt
- mit balliger Ronde

HANDLAUFTRÄGER

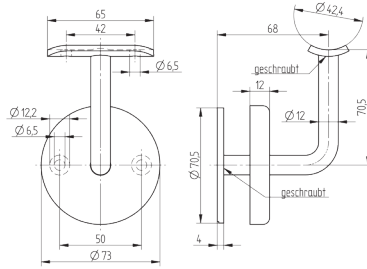

V2A, geschliffen

Art.-Nr.

100680

- mit Auflageplatte
- Bügel geschraubt
- inkl. Rosette mit Cliptechnik

HANDLAUFTRÄGER

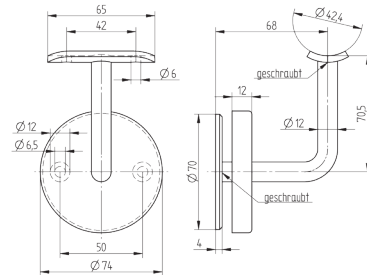

V2A, hochglanzpoliert

Art.-Nr.

CN5005300

- mit Auflageplatte
- Bügel geschraubt
- inkl. Rosette

HANDLAUFTRÄGER

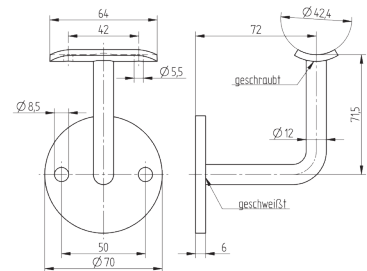

Stahl

Art.-Nr.

72424

- mit Auflageplatte
- Bügel geschweißt und geschraubt

HANDLAUFTRÄGER

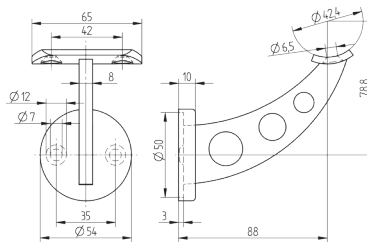

V2A, geschliffen

Art.-Nr.

100800

HANDLAUFTRÄGER

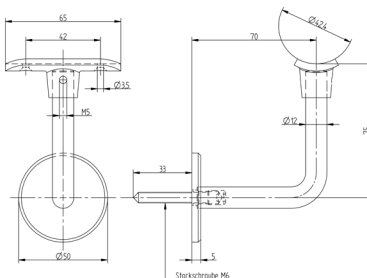

V2A, geschliffen

Art.-Nr.

100690

- mit aufsteckbarer Auflageplatte
- inkl. Stockschraube M6

HANDLAUFTRÄGER

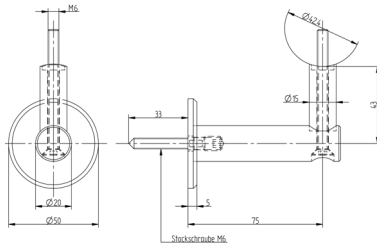
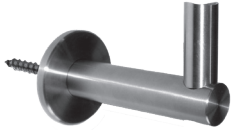

V2A, geschliffen

Art.-Nr.

100450

- inkl. Stockschraube

HANDLAUFTRÄGER

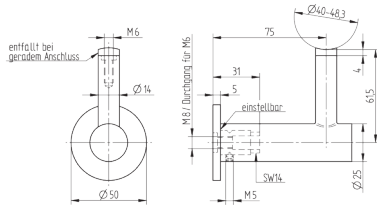

V4A, geschliffen

Art.-Nr.

CN5000600

- für geraden Anschluss
- inkl. Adapter zur Montage von Rohr \varnothing 40-48,3 mm

HANDLAUFTRÄGER

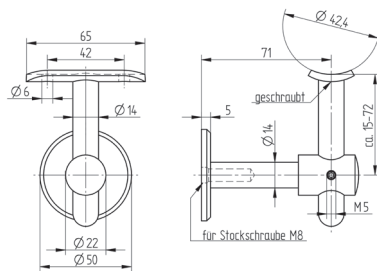

V2A, geschliffen

Art.-Nr.

100400

- höhenverstellbar

HANDLAUFTRÄGER

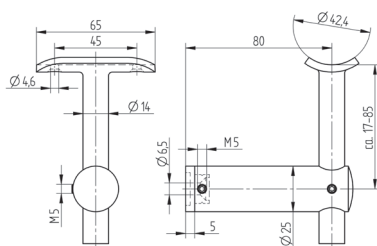

V4A, geschliffen

Art.-Nr.

CN5000300

- für geraden Anschluss
- zur seitlichen Montage
- höhenverstellbar

HANDLAUFTRÄGER

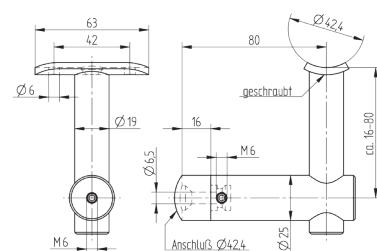

V2A, geschliffen

Art.-Nr.

*100470

- für Anschluss \varnothing 42,4 mm
- zur seitlichen Montage
- höhenverstellbar

* solange Vorrat reicht

HANDLAUFTRÄGER MIT KABELDURCHFÜHRUNG

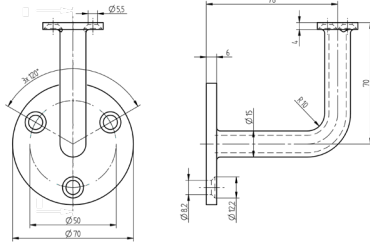
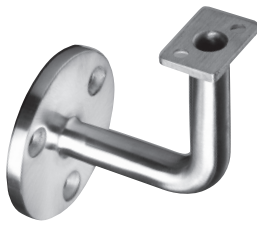

V4A, geschliffen

Art.-Nr.

CL5000300

- Wandabstand 76 mm

HANDLAUFTRÄGER MIT KABELDURCHFÜHRUNG

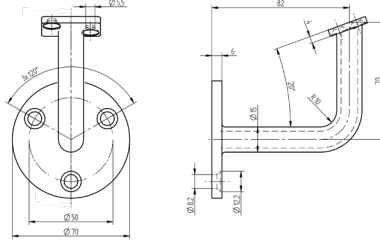
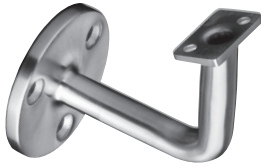

V4A, geschliffen

Art.-Nr.

CL5000301

- Wandabstand 82 mm

- 20° geneigt

HANDLAUFTRÄGER MIT KABELDURCHFÜHRUNG

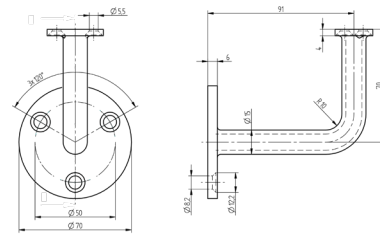

V4A, geschliffen

Art.-Nr.

CL5000310

- Wandabstand 91 mm

ROHRSTÜTZE MIT KABELDURCHFÜHRUNG

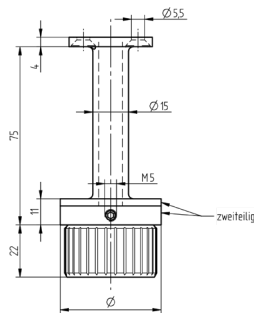

V4A, geschliffen

Ø

Art.-Nr.

42,4 x 2,0

CL5000320

48,3 x 2,0

CL5000321

- starr

ROHRSTÜTZE MIT KABELDURCHFÜHRUNG

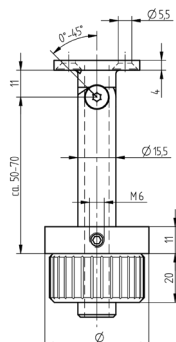

V4A, geschliffen

Ø

Art.-Nr.

42,4 x 2,0

CL5000325

48,3 x 2,0

CL5000326

- mit Gelenk

ROHRSTÜTZE

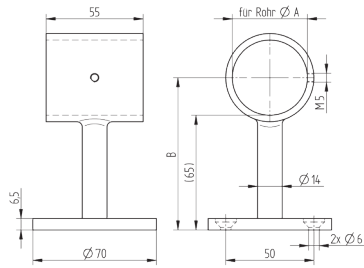

V4A, geschliffen

Ø A	B	Art.-Nr.
26,9	78,6	CN5101500
33,7	82,0	CN5101510
42,4	86,3	CN5101520
48,3	89,3	CN5101530

ROHRSTÜTZE

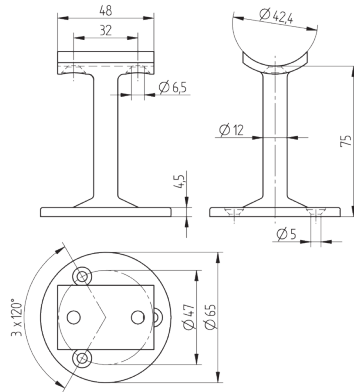

V4A, geschliffen

Art.-Nr.
CN5000450

ROHRSTÜTZE

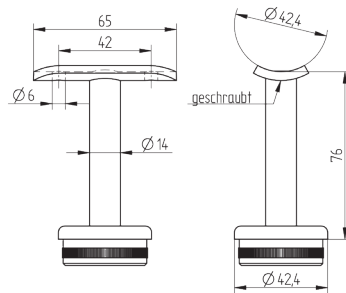

V2A, geschliffen

Art.-Nr.
100700

- dreiteilig
- Stift geschraubt
- flache Endkappe

ROHRSTÜTZE

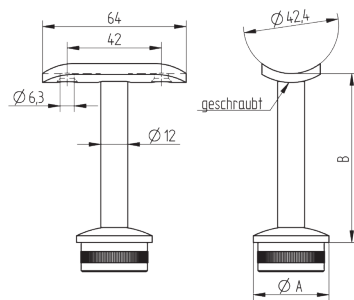

V2A, geschliffen

Ø A	B	Art.-Nr.
33,7 x 2,0	76,0	CN5100200
42,4 x 2,0	77,0	CN5100210
48,3 x 2,0	78,5	*CN5100220

- dreiteilig
- Stift geschraubt
- gewölbte Endkappe

ROHRSTÜTZE 0-90°

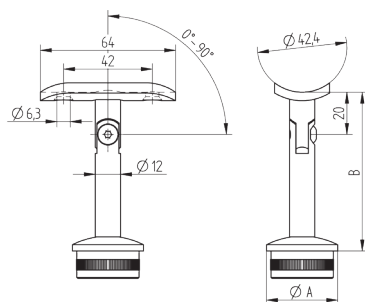

V2A, geschliffen

Ø A	Ø B	Art.-Nr.
33,7 x 2,0	76,0	CN5100100
42,4 x 2,0	77,0	CN5100110

- mit Gelenk
- dreiteilig
- Stift geschraubt
- gewölbte Endkappe

ROHRSTÜTZE

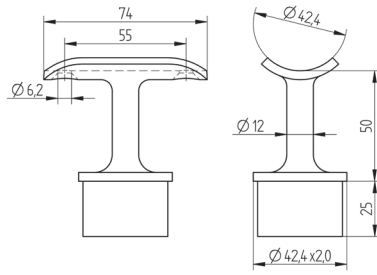

V4A, geschliffen

Anschluss	Art.-Nr.
38,1 x 1,5	*CN5101090
40,0 x 2,0	*CN5101100
42,4 x 2,0	CN5101000

ROHRSTÜTZE

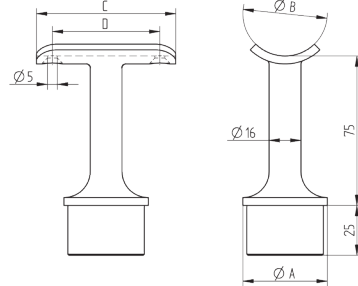
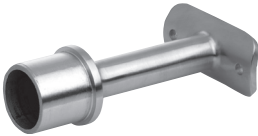

V2A, geschliffen

Ø A	Ø B	C	D	Art.-Nr.
33,7 x 2,0	33,7	60	45	150000
42,4 x 2,0	42,4	70	54	150100
48,3 x 2,0	42,4	70	54	150150

ROHRSTÜTZE

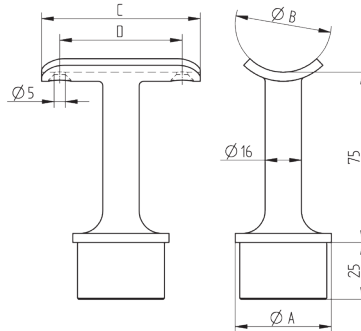
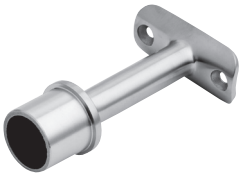

V4A, geschliffen

Ø A	Ø B	C	D	Art.-Nr.
33,7 x 2,0	33,7	60,0	45	*CN5100700
42,4 x 2,0	42,4	70,0	54	CN5100720

V4A, hochglanzpoliert

42,4 x 2,0	42,4	70,0	54	CN5100730
------------	------	------	----	-----------

ROHRSTÜTZE MIT GELENK

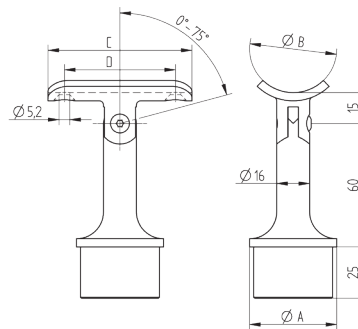
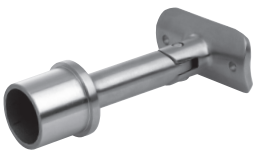

V2A, geschliffen

Ø A	Ø B	C	D	Art.-Nr.
33,7 x 2,0	33,7	60,0	45	160000
42,4 x 2,0	42,4	70,0	54	160100
48,3 x 2,0	42,4	70,0	54	160150

ROHRSTÜTZE MIT GELENK

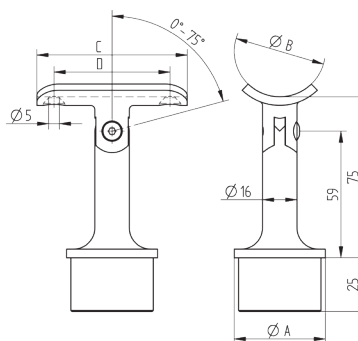
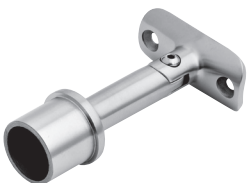

V2A, geschliffen

Ø A	Ø B	C	D	Art.-Nr.
42,4 x 2,0	42,4	70,0	54	*CN5100819

V4A, geschliffen

33,7 x 2,0	33,7	60,0	45	CN5100800
38,1 x 1,5	38,1	70,0	54	*CN5100805
42,4 x 2,0	42,4	70,0	54	CN5100820
50,8 x 1,5	50,8	70,0	54	*CN5100825

V4A, hochglanzpoliert

33,7 x 2,0	33,7	60,0	45	CN5100810
42,4 x 2,0	42,4	70,0	54	CN5100830
50,8 x 1,5	50,8	70,0	54	*CN5100835

*solange Vorrat reicht

ROHRSTÜTZE

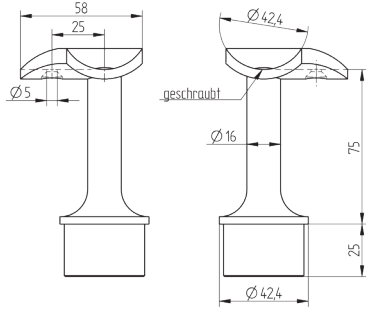

V2A, geschliffen

Anschluss	Art.-Nr.
42,4 x 2,0	170100

- zur Eckmontage

ROHRSTÜTZE

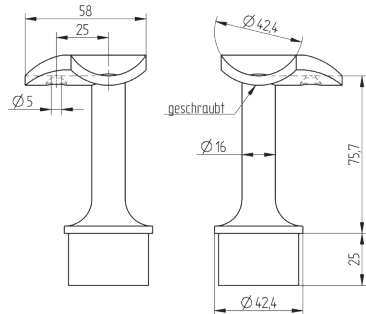
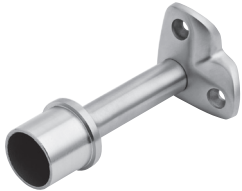

V4A, geschliffen

Anschluss	Art.-Nr.
42,4 x 2,0	CN5100910

- zur Eckmontage

ROHRSTÜTZE

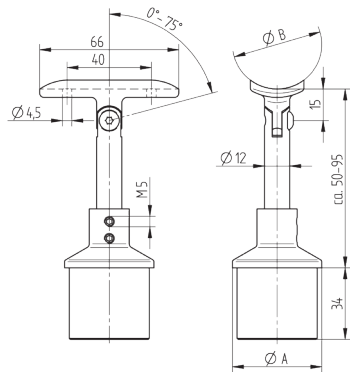

V4A, geschliffen

Ø A	Ø B	Art.-Nr.
33,7 x 2,0	33,7	CN5100300
42,4 x 2,0	42,4	CN5100310
48,3 x 2,0	48,3	CN5100320

- mit Gelenk
- höhenverstellbar

ROHRSTÜTZE

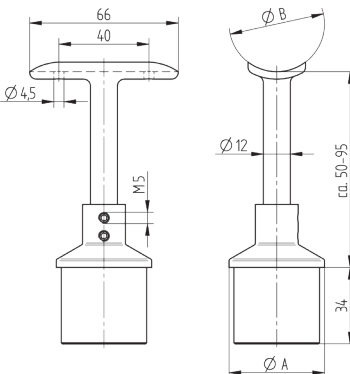

V4A, geschliffen

Ø A	Ø B	Art.-Nr.
33,7 x 2,0	33,7	*CN5100400
42,4 x 2,0	42,4	CN5100410
48,3 x 2,0	48,3	CN5100420

- höhenverstellbar

ROHRSTÜTZE

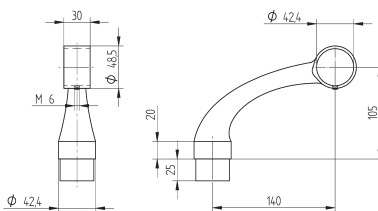

V2A, geschliffen

Ø A	Art.-Nr.
42,4 x 2,0	*CN4586110

V4A, geschliffen

42,4 x 2,0	*CN4586115
------------	------------

ROHRSTÜTZE

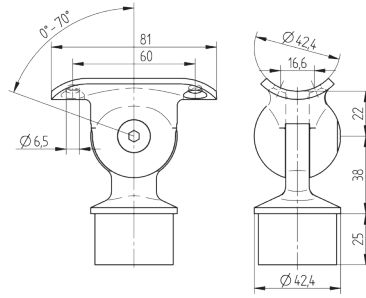

V4A, geschliffen

Anschluss	Art.-Nr.
42,4 x 2,0	CN5101300

ROHRSTÜTZE

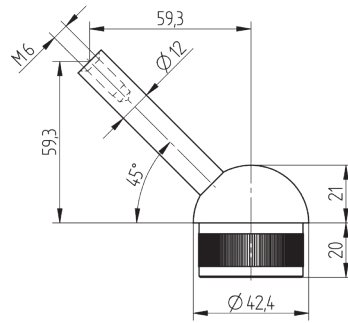

V2A, geschliffen

Anschluss	Art.-Nr.
42,4 x 2,0	100900

- Einschlagkappe hohl

ANSCHLUSSPLATTE

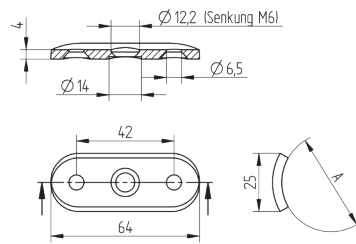

V2A, geschliffen

Ø A	Art.-Nr.
42,4	CN8360905
gerade	CN8360910

V4A, geschliffen

42,4	CN8360920
------	-----------

- Bohrungen gesenkt

ANSCHLUSSPLATTE

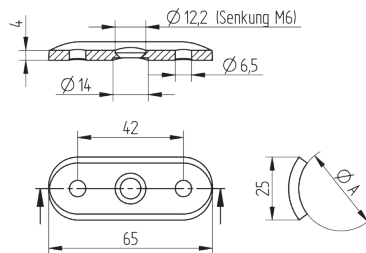

V2A, geschliffen

Ø A	Art.-Nr.
33,7	620337
42,4	620424
48,3	620483

SENKKOPFSCHRAUBE



V2A

	Art.-Nr.
M6 x 12	CN9999512

- DIN 7991

ROHRSTÜTZE

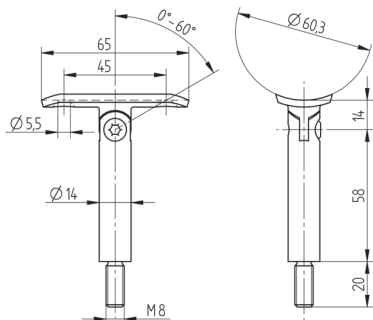

V2A, geschliffen	
	Art.-Nr.
	240500

- mit Außengewinde M8
- mit Gelenk

ROHRSTÜTZE

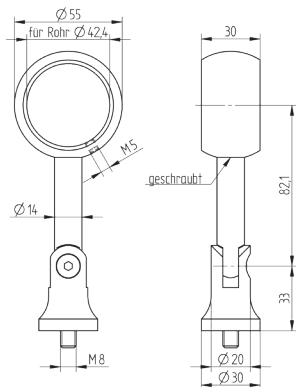

V2A, geschliffen	
	Art.-Nr.
	240625

- mit Gelenk

ROHRSTÜTZE

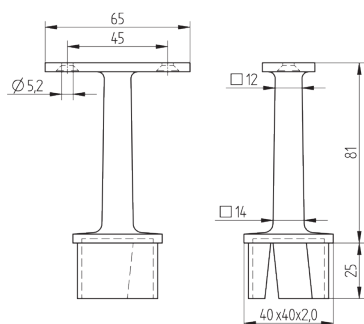

V2A, geschliffen		
für Rohr	Anschluß	Art.-Nr.
40 x 40 x 2,0	gerade	CN4901200

HANDLAUFTRÄGER

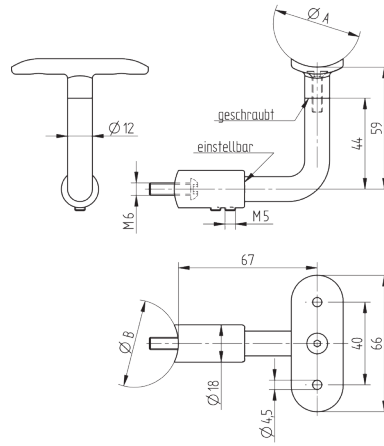

V2A, geschliffen

$\varnothing A$	$\varnothing B$	Art.-Nr.
42,4	gerade	100490
42,4	42,4	100495

V4A, geschliffen

42,4	gerade	CN5000800
42,4	42,4	CN5000810

- zur seitlichen Montage

HANDLAUFTRÄGER

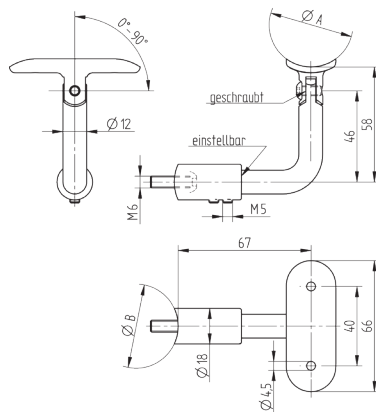

V2A, geschliffen

$\varnothing A$	$\varnothing B$	Art.-Nr.
42,4	gerade	100480
42,4	42,4	100485

V4A, geschliffen

42,4	gerade	CN5000700
42,4	42,4	CN5000720

- zur seitlichen Montage
- mit Gelenk

HANDLAUFTRÄGER

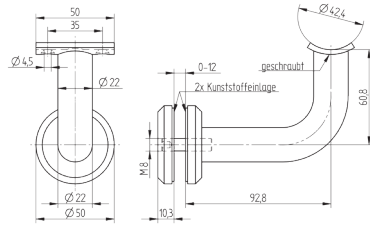

V2A, geschliffen
Art.-Nr.
100100

- zur Montage an Glas
- bei Verwendung eines längeren Gewindestifts sind dickere Platten-/ Wandstärken möglich

HANDLAUFTRÄGER

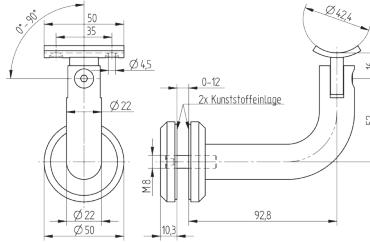

V2A, geschliffen
Art.-Nr.
100110

- zur Montage an Glas
- mit Gelenk
- bei Verwendung eines längeren Gewindestifts sind dickere Platten-/ Wandstärken möglich

HANDLAUFTRÄGER

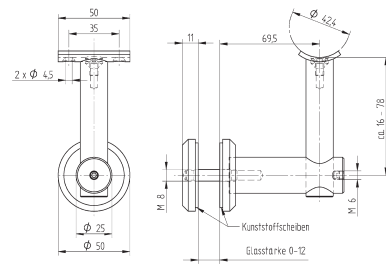

V4A, geschliffen
Art.-Nr.
*CN5000670

- zur Montage an Glas
- höhenverstellbar
- bei Verwendung eines längeren Gewindestifts sind dickere Platten-/ Wandstärken möglich

HANDLAUFTRÄGER

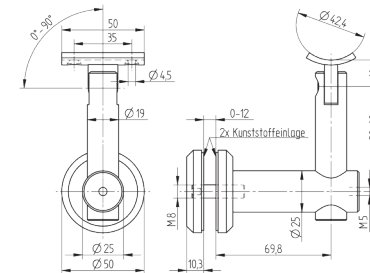

V2A, geschliffen
Art.-Nr.
100120

- zur Montage an Glas
- höhenverstellbar
- bei Verwendung eines längeren Gewindestifts sind dickere Platten-/ Wandstärken möglich

HANDLAUFTRÄGER

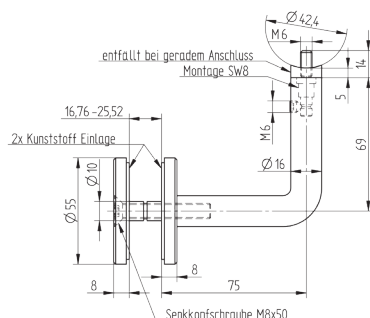
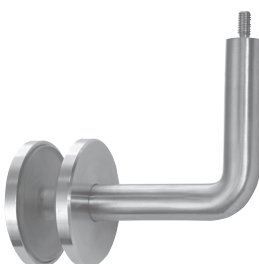

V4A, geschliffen
Art.-Nr.
CN5000680

- zur Montage an Glas
- inkl. Adapter zur Montage von Rohr Ø 42,4 mm
- bei Verwendung einer längeren Schraube sind dickere Platten-/ Wandstärken möglich

* solange Vorrat reicht

ROHRSTÜTZE

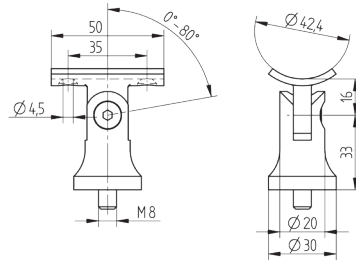

V2A, geschliffen	
Art.-Nr.	
	240610
V4A, geschliffen	
	240615

- mit Gelenk

ROHRSTÜTZE

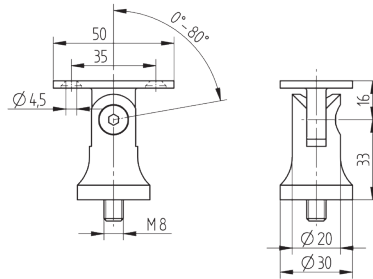

V2A, geschliffen	
Art.-Nr.	
	240600

- mit Gelenk

ROHRSTÜTZE

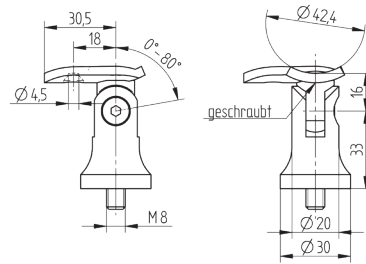

V2A, geschliffen	
Art.-Nr.	
	240620
V4A, geschliffen	
	240621

- zur Eckmontage

ROHRSTÜTZE

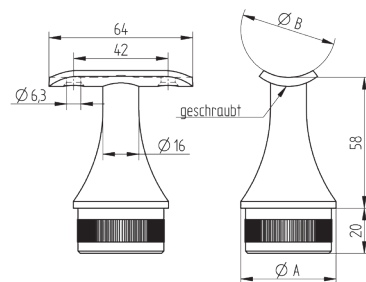

V2A, geschliffen		
Ø A	Ø B	Art.-Nr.
33,7 x 2,0	33,7	100200
42,4 x 2,0	42,4	100210
48,3 x 2,0	48,3	100230

ROHRSTÜTZE

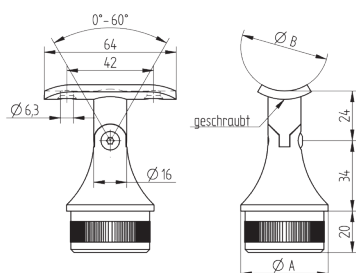

V2A, geschliffen		
Ø A	Ø B	Art.-Nr.
33,7 x 2,0	33,7	100250
42,4 x 2,0	42,4	100260
42,4 x 2,6	42,4	100270
48,3 x 2,0	48,3	100280

- mit Gelenk

ROHRSTÜTZE

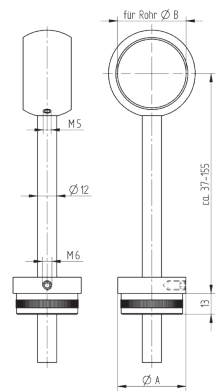

V4A, geschliffen		
Ø A	Ø B	Art.-Nr.
42,4 x 2,0	42,4	CN5101410
48,3 x 2,0	42,4	*CN5101415
48,3 x 2,6	42,4	CN5101420

ROHRSTÜTZE

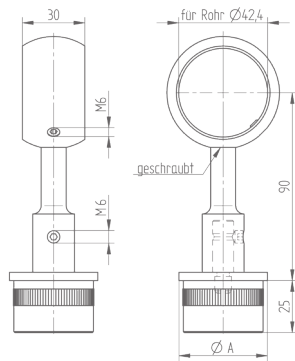

V4A, geschliffen	
Ø A	Art.-Nr.
42,4 x 2,0	CN5100520

ROHRSTÜTZE

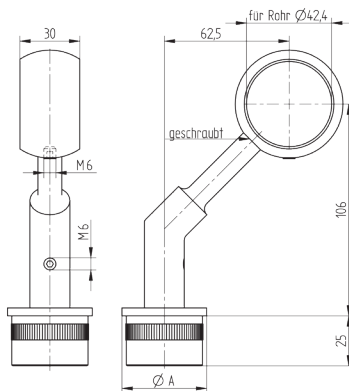

V4A, geschliffen	
Ø A	Art.-Nr.
42,4 x 2,0	CN5100620

- abgewinkelt

ROHRSTÜTZE

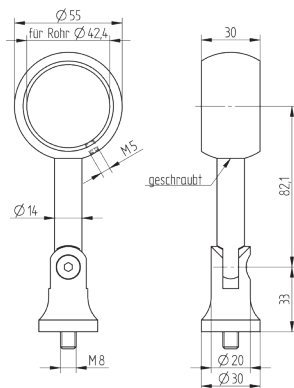

V2A, geschliffen	
Art.-Nr.	
240625	

- mit Gelenk

ROHRSCHELLE

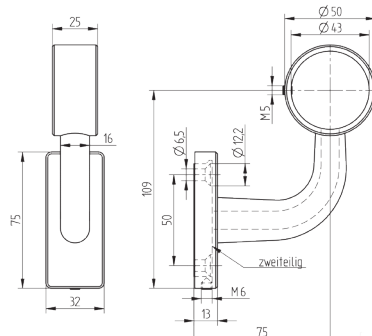

V2A, geschliffen	
Art.-Nr.	
CL5000340	

- Wandabstand 75 mm

08 Traversen-, Platten- und Blechhalter

TRAVERSENHALTER

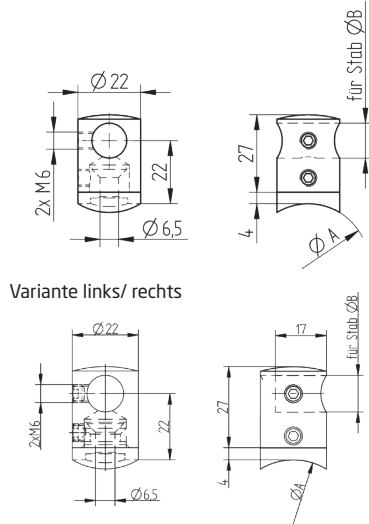

Variante links/ rechts

Befestigungsempfehlung:



V2A, geschliffen		
Ø A	Ø B	Art.-Nr.
33,7	10	560010
33,7	12	560020
42,4	10	560030
42,4	12	560040
48,3	12	560050
gerade	10	560060
gerade	12	560070
42,4	12	links 560041
42,4	12	rechts 560042

- Kopfteil leicht gewölbt

V4A, Senkkopfschraube	Art.-Nr.
M6 x 20; DIN 7991	CN9999520

TRAVERSENHALTER FÜR STOSSVERBINDUNGEN

NEU

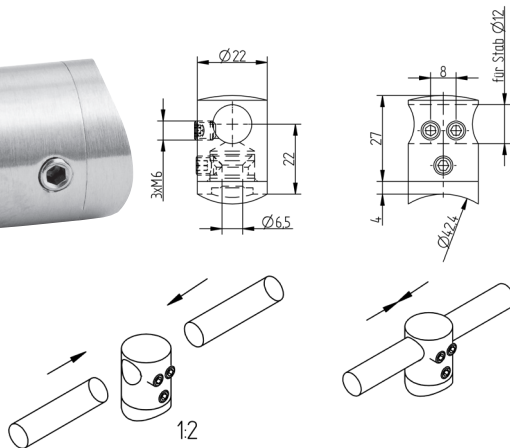

Befestigungsempfehlung:



V2A, geschliffen		
Ø A	Ø B	Art.-Nr.
42,4	12	560043

- Kopfteil leicht gewölbt

V4A, Senkkopfschraube	Art.-Nr.
M6 x 20; DIN 7991	CN9999520

TRAVERSENHALTER

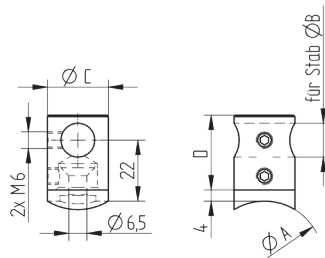

Befestigungsempfehlung:



V2A, geschliffen				
Ø A	Ø B	Ø C	D	Art.-Nr.
33,7	10	22	27	337102
33,7	12	22	27	337122
42,4	10	22	27	424102
42,4	12	22	27	424122
42,4	16	25	30	424162
48,3	12	22	27	483122
48,3	14	22	27	*483142
gerade	10	22	27	500102
gerade	12	22	27	500122

- Kopfteil flach

V4A, Senkkopfschraube	Art.-Nr.
M6 x 20; DIN 7991	CN9999520

TRAVERSEHALTER

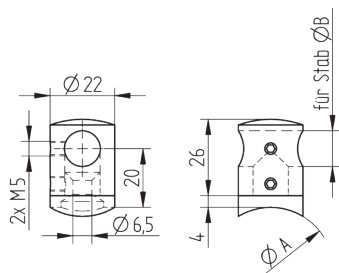

V2A, geschliffen		
Ø A	Ø B	Art.-Nr.
gerade	10	CN8500100
33,7	10	CN8500110
42,4	10	CN8500120
gerade	12	CN8500130
33,7	12	CN8500140
42,4	12	CN8500150
V4A, geschliffen		
gerade	10	CN8600100
42,4	10	CN8600120
gerade	12	CN8600130
42,4	12	CN8600150
48,3	12	CN8600160
gerade	14	CN8600170
42,4	14	CN8600180
48,3	14	*CN8600190
V2A, hochglanzpoliert		
42,4	12	CN8551150
V4A, hochglanzpoliert		
42,4	12	CN8600155

- Kopfteil leicht gewölbt

Befestigungsempfehlung:



V4A, Senkkopfschraube	Art.-Nr.
M6 x 20; DIN 7991	CN9999520

TRAVERSEHALTER



Abb. Variante Links

V4A, geschliffen			
Variante	Ø A	Ø B	Art.-Nr.
links	42,4	10	CN8600500
rechts	42,4	10	CN8600510
links	42,4	12	CN8600520
rechts	42,4	12	CN8600530
links	gerade	12	CN8600540
rechts	gerade	12	CN8600550

- Kopfteil leicht gewölbt

Befestigungsempfehlung:

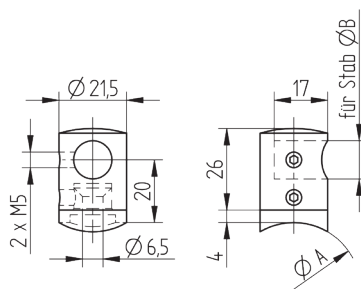

V4A, Senkkopfschraube	Art.-Nr.
M6 x 20; DIN 7991	CN9999520

TRAVERSENHALTER

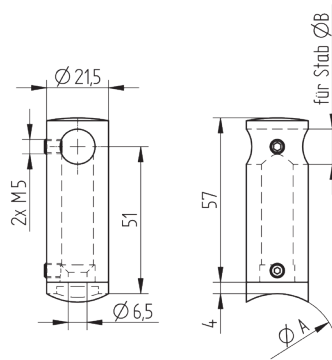

Befestigungsempfehlung:



V2A, geschliffen		
Ø A	Ø B	Art.-Nr.
gerade	12	CN8400600
V4A, geschliffen		
42,4	12	CN8400630

- Kopfteil leicht gewölbt

V4A, Senkkopfschraube		Art.-Nr.
M6 x 20; DIN 7991		CN9999520

TRAVERSENHALTER

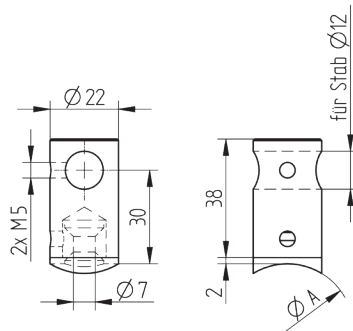

Befestigungsempfehlung:



V2A, geschliffen		Art.-Nr.
gerade		550102
42,4		550424

- Kopfteil flach

V4A, Senkkopfschraube		Art.-Nr.
M6 x 20; DIN 7991		CN9999520

TRAVERSENHALTER

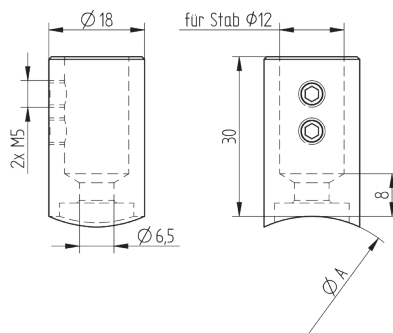

Befestigungsempfehlung:



V2A, geschliffen		Art.-Nr.
gerade		530000
33,7		530337
42,4		530424

V4A, Senkkopfschraube		Art.-Nr.
M6 x 20; DIN 7991		CN9999520

TRAVERSENHALTER

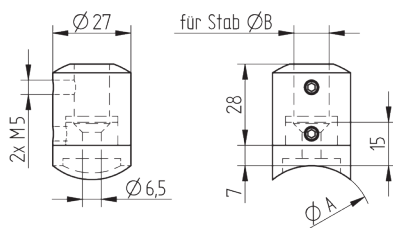

Befestigungsempfehlung:



V4A, geschliffen		
Ø A	Ø B	Art.-Nr.
gerade	12	CN8700300
gerade	14	CN8700310
gerade	16	CN8700320
42,4	12	CN8700330

V4A, Senkkopfschraube		Art.-Nr.
M6 x 20; DIN 7991		CN9999520

ADAPTER

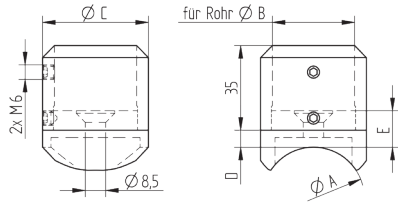

V4A, geschliffen					
Ø A	Ø B	Ø C	D	E	Art.-Nr.
gerade	26,9	37	7,0	15	CN8700400
gerade	33,7	44	7,0	15	CN8700410
gerade	42,4	52	6,5	14,5	CN8700420
42,4	26,9	37	7,0	15	CN8700440
42,4	33,7	44	7,0	15	CN8700450
48,3	26,9	37	7,0	15	*CN8700460
48,3	42,4	52	6,5	14,5	*CN8700480
76,1	42,4	51	5	13	*CN8700495

ADAPTER

NEU

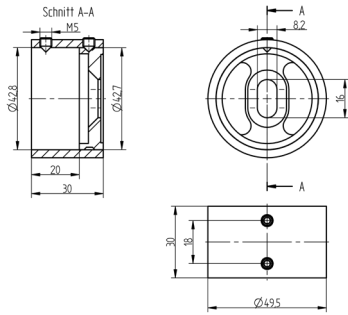

V2A, geschliffen	
	Art.-Nr.
	CN8700550

ADAPTER

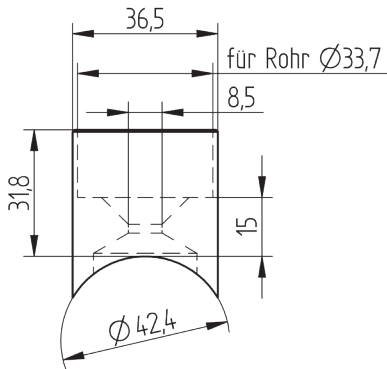

V2A, geschliffen	
Anschluss	Art.-Nr.
gerade	*CN8700510
Ø 42,4	CN8700520

STABCLIP

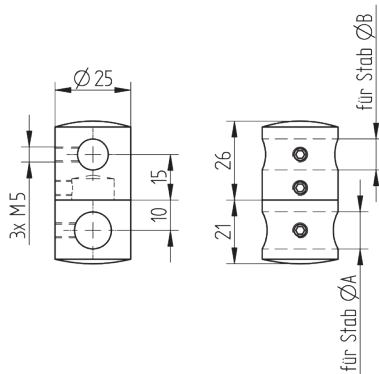

V2A, geschliffen		
Ø A	Ø B	Art.-Nr.
12	10	441210
12	12	441212
14	12	441412

V4A, geschliffen		
Ø A	Ø B	Art.-Nr.
14	14	*CN8400840
16	14	*CN8400850

- Kopfteil leicht gewölbt

ABSTANDHALTER

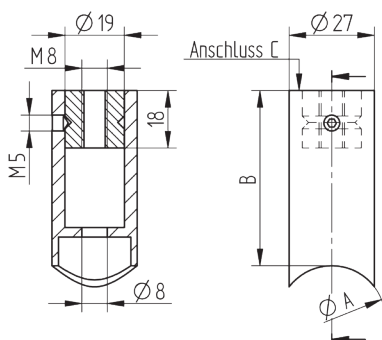

V4A, geschliffen			
Ø A	B	C	Art.-Nr.
33,7	44	gerade	CN8700610
42,4	44	gerade	CN8700620
42,4	50	33,7	*CN8700650

* solange Vorrat reicht

HALTER EINFASSPROFILE

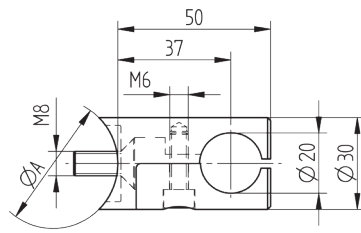

V2A, geschliffen

Ø A	Art.-Nr.
gerade	CN3003000
42,4	CN3003424

VERBINDER

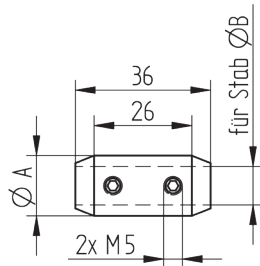

V2A, geschliffen

Ø A	Ø B	Art.-Nr.
16	10	570102
18	12	570122

TRAVERSENHALTER

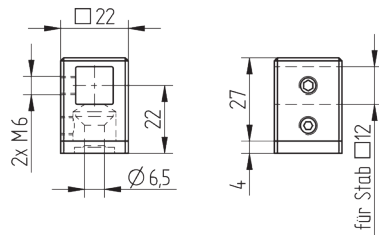
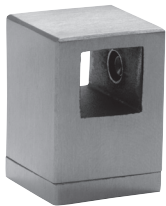

Befestigungsempfehlung:



V2A, geschliffen

Art.-Nr.
555121

V4A, Senkkopfschraube

Art.-Nr.
M6 x 20; DIN 7991
CN9999520

VERBINDER

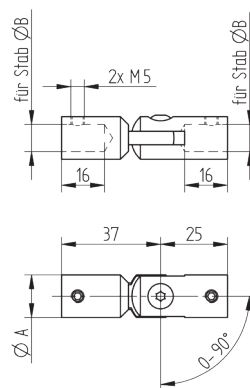

V2A, geschliffen

Ø A	Ø B	Art.-Nr.
16	10	580102
18	12	580122

- mit Gelenk

VERBINDER

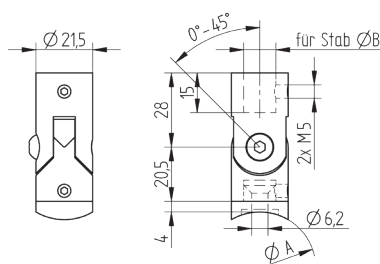

V4A, geschliffen

Ø A	Ø B	Art.-Nr.
gerade	12	CN8700100
33,7	12	CN8700110
42,4	12	CN8700120

- mit Gelenk

08 Nutrohre und Profile

NUTROHR

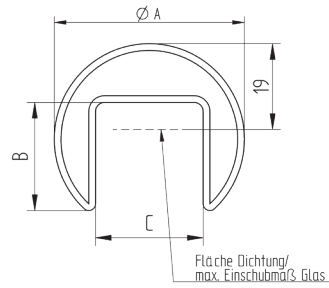

V2A, geschliffen			
Ø A	B	C	Art.-Nr.
42,4 x 1,5	24	24	CN1000424
48,3 x 1,5	30	27	CN1000483
V2A, hochglanzpoliert			
48,3 x 1,5	30	27	CN2500483
V4A, geschliffen			
42,4 x 1,5	24	24	CN1100424
48,3 x 1,5	30	27	CN1100483
V4A, hochglanzpoliert			
42,4 x 1,5	24	24	CN2550424
48,3 x 1,5	30	27	CN2550483

- Herstellungslänge à 6.000 mm
- einzeln mit Schutzfolie beschichtet
- Nutrohre können maßgenau zugeschnitten werden
- passendes Zubehör finden Sie in den Kapiteln Fittinge und Kappen

Zuschneidkosten für Nutrohre, Rohre, Profile und Rundmaterial

Beschreibung	Art.-Nr.
Sägeschnitt 90°	AN1700700
Gehrungsschnitt	AN1700710

Wir berechnen, zusätzlich zu dem Sägeschnitt pro zugeschnittener Materiallänge, einen Fixlängenzuschlag in Höhe von 15% auf den Nettowarenwert des Materials.

DICHTUNGSPROFIL

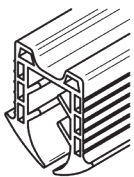

CN1999101

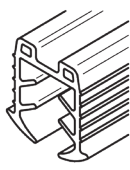

CN1999201

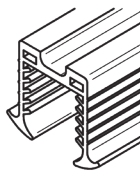

CN1999301

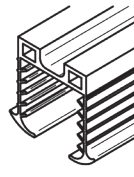

CN1999350

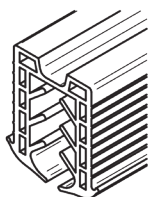

CN1999400

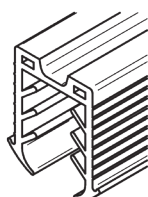

CN1999500

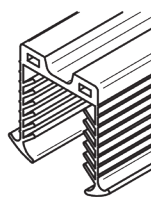

CN1999650

EPDM / mit Lippe		
Glasstärke	Nut	Art.-Nr.
8,00 - 10,76	24 x 24	CN1999101
12,00 - 16,76	24 x 24	CN1999201
>16,76 - 18,00	24 x 24	CN1999301
>18,00 - 20,76	24 x 24	CN1999350
12,00 - 13,00	30 x 27	CN1999400
14,00 - 18,00	30 x 27	CN1999500
>18,00 - 21,52	30 x 27	CN1999650

- für Nutrohre Ø 42,4 mm und Ø 48,3 mm
- Rolle à 30 m
- Dichtungen können maßgenau zugeschnitten werden

DICHTUNGSPROFIL

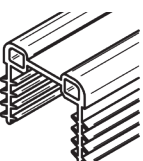

CN1999355

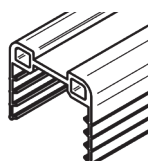

CN1999360

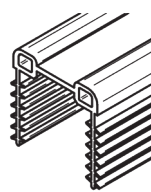

CN1999365

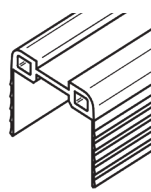

CN1999370

VMQ / ohne Lippe		
Glasstärke	Nut	Art.-Nr.
16,76 - 17,52	24 x 24	CN1999355
21,52	24 x 24	CN1999360
20,76 - 21,52	30 x 27	CN1999365
24,76 - 25,52	30 x 27	CN1999370

- für Nutrohre Ø 42,4 mm und Ø 48,3 mm
- Rolle à 50 m
- Dichtungen können maßgenau zugeschnitten werden

DOPPELNUTROHR

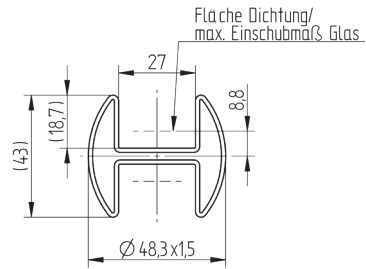

V4A, geschliffen

Art.-Nr.

*CN1200483

- Herstellungslänge à 6.000 mm
- einzeln mit Schutzfolie beschichtet
- Nutrohre können maßgenau zugeschnitten werden
- passendes Zubehör finden Sie in den Kapiteln Fittinge und Kappen

Zuschnittkosten für Nutrohre, Rohre, Profile und Rundmaterial

Beschreibung	Art.-Nr.
Sägeschnitt 90°	AN1700700
Gehrungsschnitt	AN1700710

Wir berechnen, zusätzlich zu dem Sägeschnitt pro zugeschnittener Materiallänge, einen Fixlängenzuschlag in Höhe von 15% auf den Nettowarenwert des Materials.

DICHTUNGSPROFIL

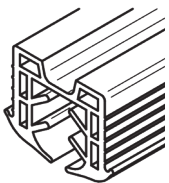

CN1999700

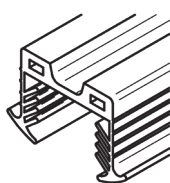

CN1999900

EPDM / mit Lippe

Glasstärke	Nut	Art.-Nr.
8,00 - 13,00	27 x 18,7	*CN1999700
>18,00 - 21,52	27 x 18,7	*CN1999900

- für Doppelnutrohr 43 x 48,3 mm
- Rolle à 30 m
- Dichtungen können maßgenau zugeschnitten werden

* solange Vorrat reicht

NUTROHR OVAL

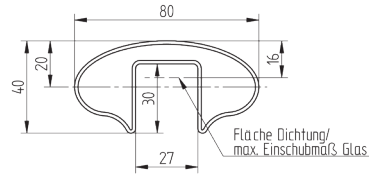

V2A, geschliffen

Art.-Nr.

CN2800000

V4A, geschliffen

Art.-Nr.

CN2800010

- Herstellungslänge à 6.000 mm
- einzeln mit Schutzfolie beschichtet
- Nutrohre können maßgenau zugeschnitten werden
- passendes Zubehör finden Sie in den Kapiteln Fittinge und Kappen

Zuschneidkosten für Nutrohre, Rohre, Profile und Rundmaterial

Beschreibung	Art.-Nr.
Sägeschnitt 90°	AN1700700
Gehrungsschnitt	AN1700710

Wir berechnen, zusätzlich zu dem Sägeschnitt pro zugeschnittener Materiallänge, einen Fixlängenzuschlag in Höhe von 15% auf den Nettowarenwert des Materials.

DICHTUNGSPROFIL

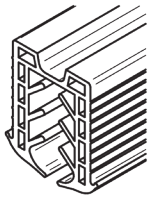

CN1999400

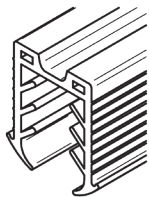

CN1999500

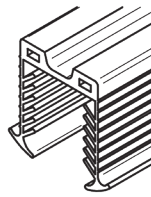

CN1999650

EPDM / mit Lippe

Glasstärke	Nut	Art.-Nr.
12,00 - 13,00	30 x 27	CN1999400
14,00 - 18,00	30 x 27	CN1999500
>18,00 - 21,52	30 x 27	CN1999650

- für Nutrohre oval 40 x 80 mm
- Rolle à 30 m
- Dichtungen können maßgenau zugeschnitten werden

DICHTUNGSPROFIL

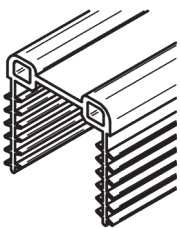

CN1999365

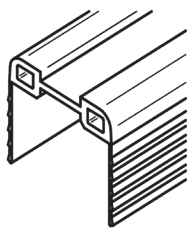

CN1999370

VMQ / ohne Lippe

Glasstärke	Nut	Art.-Nr.
20,76 - 21,52	30 x 27	CN1999365
24,76 - 25,52	30 x 27	CN1999370

- für Nutrohre oval 40 x 80 mm
- Rolle à 50 m
- Dichtungen können maßgenau zugeschnitten werden

NUTROHR

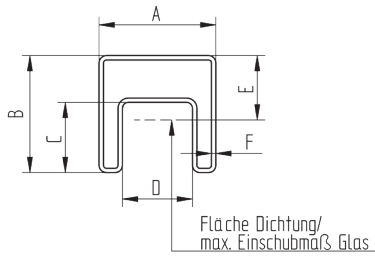
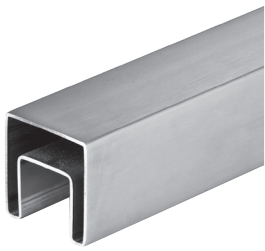

V2A, geschliffen

A	B	C	D	E	F	Art.-Nr.
20	20	10	10	12,5	1,25	CN4002020
25	25	15	15	14,0	1,25	CN4002525
30	30	15	15	19,0	1,25	CN4003030
40	40	24	24	22,0	1,50	CN4004040
60	40	24	24	22,0	1,50	CN4006040

V4A, geschliffen

40	40	24	24	22,0	1,50	CN4104040
----	----	----	----	------	------	-----------

- Herstellungslänge à 6.000 mm, gegläht, biegefähig
- einzeln mit Schutzfolie beschichtet
- Nutrohre können maßgenau zugeschnitten werden
- passendes Zubehör finden Sie in den Kapiteln Fittinge und Kappen

Zuschnittskosten für Nutrohre, Rohre, Profile und Rundmaterial

Beschreibung	Art.-Nr.
Sägeschnitt 90°	AN1700700
Gehrungsschnitt	AN1700710

Wir berechnen, zusätzlich zu dem Sägeschnitt pro zugeschnittener Materiallänge, einen Fixlängenzuschlag in Höhe von 15% auf den Nettowarenwert des Materials.

DICHTUNGSPROFIL

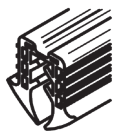

CN1999910

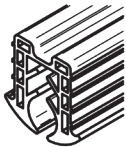

CN1999014

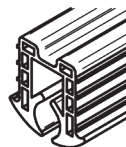

CN1999015

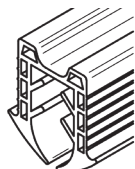

CN1999101

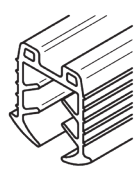

CN1999201

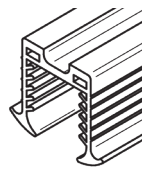

CN1999301

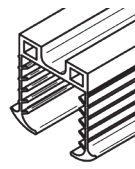

CN1999350

EPDM / mit Lippe

Glasstärke	Nut	Art.-Nr.
2,00 - 4,00	10 x 10	CN1999010
4,00 - 6,00	15 x 15	CN1999014
6,00 - 8,00	15 x 15	CN1999015
8,00 - 10,76	24 x 24	CN1999101
12,00 - 16,76	24 x 24	CN1999201
>16,76 - 18,00	24 x 24	CN1999301
18,00 - 20,76	24 x 24	CN1999350

- für quadratische/rechteckige Nutrohre
- Rolle à 30 m
- Dichtungen können maßgenau zugeschnitten werden

DICHTUNGSPROFIL

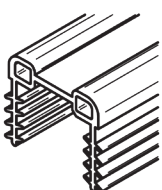

CN1999355

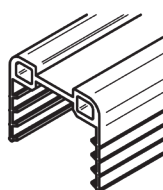

CN1999360

VMQ / ohne Lippe

Glasstärke	Nut	Art.-Nr.
16,76 - 17,52	24 x 24	CN1999355
21,52	24 x 24	CN1999360

- für quadratische/rechteckige Nutrohre
- Rolle à 50 m
- Dichtungen können maßgenau zugeschnitten werden

HOLZHANDLAUFPROFIL

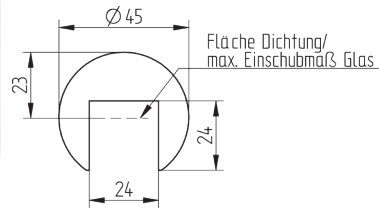
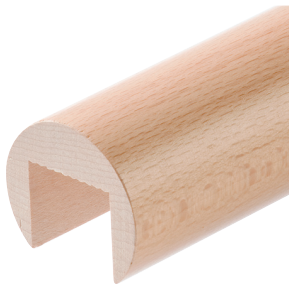

Buche, lackiert

Art.-Nr.
CN5500070

- Herstellungslänge à 2.000 mm
- Sondermaße auf Anfrage
- weitere Holzarten auf Anfrage
- passendes Zubehör finden Sie in den Kapiteln Fittings und Kappen

KANTENSCHUTZPROFIL

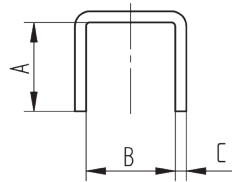
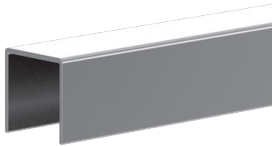

Aluminium, eloxiert in Edelstahleffekt

A	B	C	Art.-Nr.
23	24	1,5	CN2100000

Aluminium, roh

A	B	C	Art.-Nr.
23	24	1,5	CN2100050

- Herstellungslängen à 5.000 mm
- Profile können maßgenau zugeschnitten werden

V2A, geschliffen

A	B	C	Art.-Nr.
24	24	1,5	CN2100150
24	24	3,0	CN2100100
30	27	3,0	CN2100120

V4A, geschliffen

A	B	C	Art.-Nr.
24	24	3,0	CN2100110

- Herstellungslängen à 6.000 mm
- einzeln mit Schutzfolie beschichtet
- Profile können maßgenau zugeschnitten werden

Zuschnittkosten für Nutrohre, Rohre, Profile und Rundmaterial

Beschreibung	Art.-Nr.
Sägeschnitt 90°	AN1700700
Gehrungsschnitt	AN1700710

Wir berechnen, zusätzlich zu dem Sägeschnitt pro zugeschnittener Materiallänge, einen Fixlängenzuschlag in Höhe von 15% auf den Nettowarenwert des Materials.

DICHTUNGSPROFIL

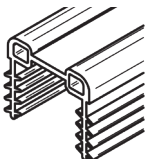

CN1999355

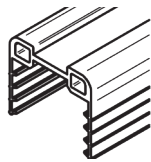

CN1999360

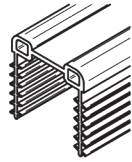

CN1999365

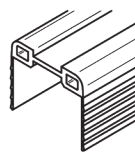

CN1999370

DICHTUNGSPROFIL

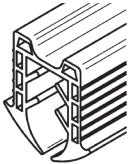

CN1999101

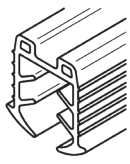

CN1999201

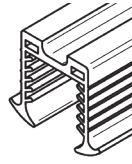

CN1999301

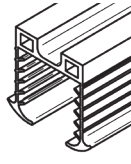

CN1999350

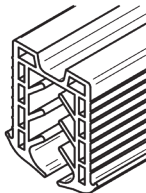

CN1999400

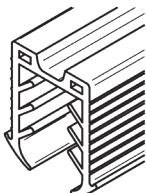

CN1999500

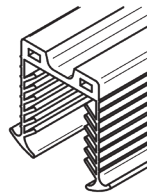

CN1999650

EINFASSPROFIL

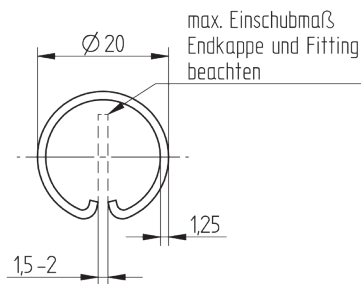

VMQ / ohne Lippe		
Glasstärke	Nut	Art.-Nr.
16,76 - 17,52	24 x 24	CN1999355
21,52	24 x 24	CN1999360
20,76 - 21,52	30 x 27	CN1999365
24,76 - 25,52	30 x 27	CN1999370

- für Nutrohre Ø 42,4 mm und Ø 48,3 mm
- Rolle à 50 m
- Dichtungen können maßgenau zugeschnitten werden

EPDM / mit Lippe		
Glasstärke	Nut	Art.-Nr.
8,00 - 10,76	24 x 24	CN1999101
12,00 - 16,76	24 x 24	CN1999201
>16,76 - 18,00	24 x 24	CN1999301
>18,00 - 20,76	24 x 24	CN1999350
12,00 - 13,00	30 x 27	CN1999400
14,00 - 18,00	30 x 27	CN1999500
>18,00 - 21,52	30 x 27	CN1999650

- für Nutrohre Ø 42,4 mm und Ø 48,3 mm
- Rolle à 30 m
- Dichtungen können maßgenau zugeschnitten werden

VZA, geschliffen	
	Art.-Nr.
	CN3000050

- Herstellungslänge à 6.000 mm
- einzeln mit Schutzfolie beschichtet
- Profile können maßgenau zugeschnitten werden
- passendes Zubehör finden Sie in den Kapiteln Fittinge und Kappen

Zuschnittkosten für Nutrohre, Rohre, Profile und Rundmaterial	
Beschreibung	Art.-Nr.
Sägeschnitt 90°	AN1700700
Gehrungsschnitt	AN1700710

Wir berechnen, zusätzlich zu dem Sägeschnitt pro zugeschnittener Materiallänge, einen Fixlängenzuschlag in Höhe von 15% auf den Nettowarenwert des Materials.

ROHR

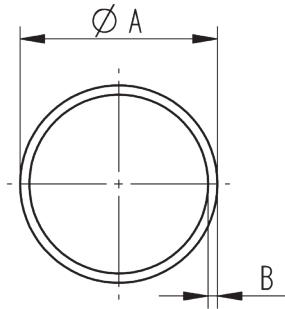

V2A, geschliffen		
Ø A	B	Art.-Nr.
12,0	1,5	CN1000050
33,7	2,0	CN1000100
42,4	2,0	CN1000120
42,4	2,5	CN1000130
48,3	2,0	CN1000140
48,3	2,6	CN1000150
V4A, geschliffen		
33,7	2,0	CN1100115
42,4	2,0	CN1100120
48,3	2,0	CN1100140

- geschweißte Edelstahlrohre
- nach EN ISO 1127 ungeglüht
- Herstellungslängen à 6.000 mm
- Rohre können maßgenau zugeschnitten werden

Zuschnittkosten für Nutrohre, Rohre, Profile und Rundmaterial

Beschreibung	Art.-Nr.
Sägeschnitt 90°	AN1700700
Gehrungsschnitt	AN1700710

Wir berechnen, zusätzlich zu dem Sägeschnitt pro zugeschnittener Materiallänge, einen Fixlängenzuschlag in Höhe von 15% auf den Nettowarenwert des Materials.

ROHR

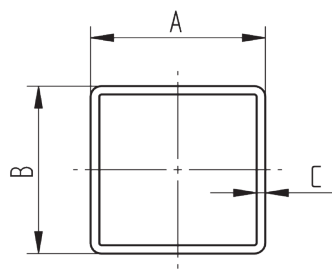
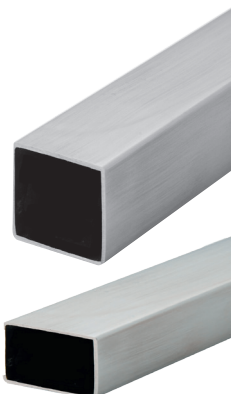

V2A, geschliffen			
A	B	C	Art.-Nr.
40	40	2	CN1000176
40	20	2	CN1000177

- nach DIN EN 10305-5
- Herstellungslängen à 6.000 mm
- Rohre können maßgenau zugeschnitten werden

Zuschnittkosten für Nutrohre, Rohre, Profile und Rundmaterial

Beschreibung	Art.-Nr.
Sägeschnitt 90°	AN1700700
Gehrungsschnitt	AN1700710

Wir berechnen, zusätzlich zu dem Sägeschnitt pro zugeschnittener Materiallänge, einen Fixlängenzuschlag in Höhe von 15% auf den Nettowarenwert des Materials.

RUNDMATERIAL

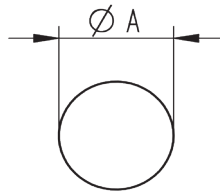
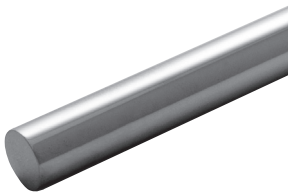

V2A, geschliffen

Ø A	Art.-Nr.
10	CN1000300
12	CN1000310
14	CN1000320

- blank gezogen H9, nach DIN 671
- Herstellungslängen à 6.000 mm
- Rundmaterial kann maßgenau zugeschnitten werden

V4A, geschliffen

Ø A	Art.-Nr.
10	CN1100300
12	CN1100310

- blank gezogen H9, nach DIN 671
- Herstellungslängen à 3.000 mm
- Rundmaterial kann maßgenau zugeschnitten werden

Zuschnittkosten für Nutrohre, Rohre, Profile und Rundmaterial

Beschreibung	Art.-Nr.
Sägeschnitt 90°	AN1700700
Gehrungsschnitt	AN1700710

Wir berechnen, zusätzlich zu dem Sägeschnitt pro zugeschnittener Materiallänge, einen Fixlängenzuschlag in Höhe von 15% auf den Nettowarenwert des Materials.

HOLZHANDLAUF

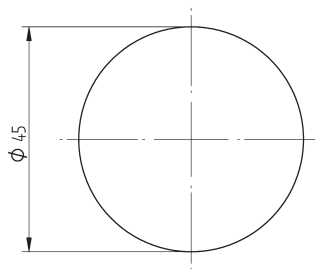

Buche, lackiert

Art.-Nr.
CN5000050

- Herstellungslänge à 2.000 mm
- Sondermaße auf Anfrage
- weitere Holzarten auf Anfrage
- passendes Zubehör finden Sie in den Kapiteln Fittinge und Kappen

09 Drahtseil- und Torzubehör

DRAHTSEIL

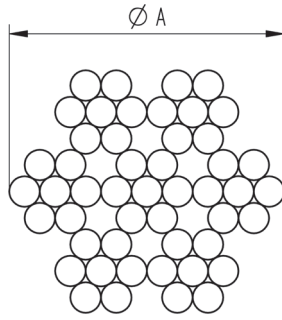

V2A		
Ø A	Rolle á	Art.-Nr.
4,0	25 m	CN8800010
5,0	25 m	CN8800020
6,0	25 m	CN8800030
4,0	100 m	CN8800015
5,0	100 m	CN8800025
6,0	100 m	CN8800035
V4A		
4,0	25 m	CN8800011
5,0	25 m	CN8800021
6,0	25 m	CN8800031
4,0	100 m	CN8800016
5,0	100 m	CN8800026

SCHRAUBTERMINAL

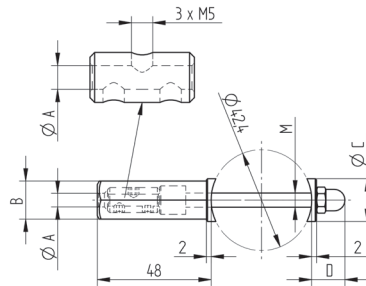
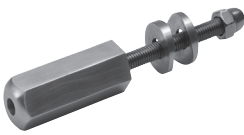

V4A, geschliffen						
Drahtseil	Ø A	M	B	Ø C	D	Art.-Nr.
4,0 mm	5,0	6	16	18	12	CN8800524
5,0 mm	5,7	6	16	18	12	CN8800525
6,0 mm	7,0	8	19	22	15	CN8800526

SCHRAUBTERMINAL

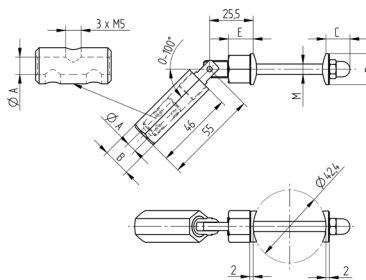
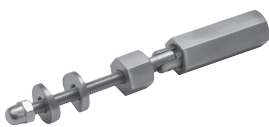

V4A, geschliffen							
Drahtseil	Ø A	M	B	C	D	E	Art.-Nr.
4,0 mm	5,0	6	16	12	18	14,5	CN8800554
5,0 mm	5,7	6	16	12	18	14,5	CN8800555
6,0 mm	7,0	8	19	15	22	17,0	CN8800556

AUGENTERMINAL

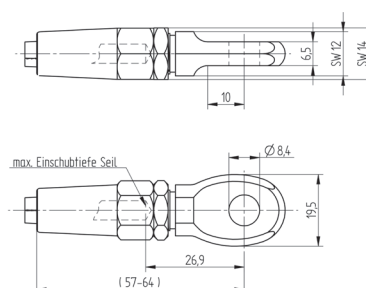

V4A, geschliffen	
Drahtseil	Art.-Nr.
4,0 mm	CN8800100

GABELTERMINAL

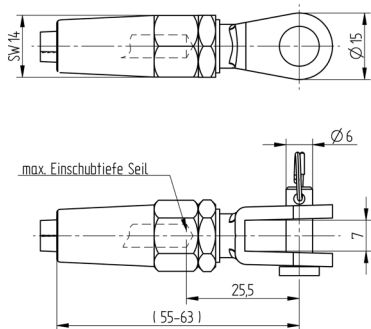

V4A, geschliffen

Drahtseil	Art.-Nr.
4,0 mm	CN8800200

GABELTERMINAL

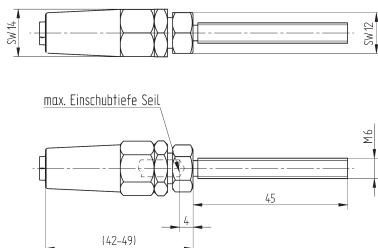

V4A, geschliffen

Drahtseil	Art.-Nr.
4,0 mm	CN8800300

LINSENKOPFTERMINAL

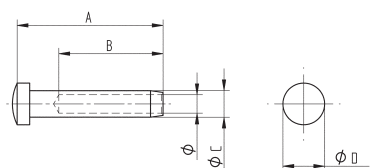

V4A, geschliffen

Drahtseil	Ø	A	B	C	D	Art.-Nr.
4,0 mm	4	35	25	6,5	10	CN8802840
5,0 mm	4	35	25	6,5	10	*CN8802850

RINGÖSE

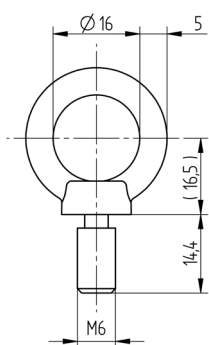

V4A, geschliffen

Gewinde	Art.-Nr.
M6	CN8800600

RINGÖSE

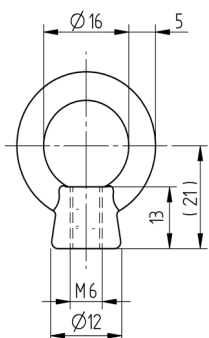

V2A, geschliffen

Gewinde	Art.-Nr.
M6	CN8800710

V4A, geschliffen

M6	CN8800700
----	-----------

ANSCHLUSSSTÜCK

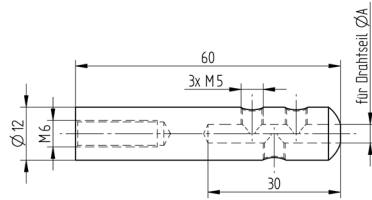

V4A, geschliffen

Drahtseil	Ø A	Gewindetiefe	Art.-Nr.
4,0 mm	4	18,5	CN8801510
5,0 mm	5	18,5	CN8801520
6,0 mm	6	18,5	CN8801530

- mit einseitigem Innengewinde M6

MITTELSTÜCK

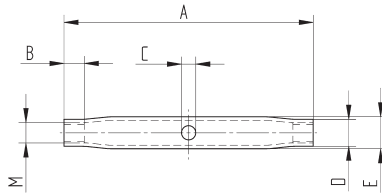

V4A, geschliffen

A	B	C	D	E	M	Art.-Nr.
92	10	3,5	8	10	M6	CN8802710
122	11	7,5	13	16	M10	*CN8802720

- mit beidseitigem Innengewinde, links / rechts

QUETSCHHÜLSE

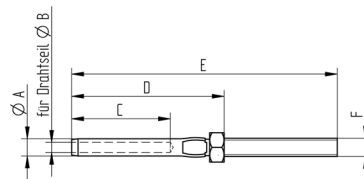

V4A, geschliffen

Gewinde	Ø A	Ø B	C	D	E	F	Art.-Nr.
Rechts	7,5	4	40	55	100	M6	CN8802810
Links	7,5	4	40	55	100	M6	CN8802815
Rechts	12,5	6	63	70	130	M10	*CN8802825

- mit Außengewinde, rechts- und linksgängig, inkl. Kontermutter

SEILSPANNER

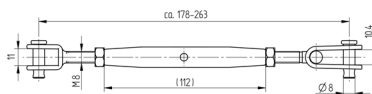

V4A, geschliffen

Art.-Nr.
CN8800400

- mit zwei Gabeln

SEILSPANNER

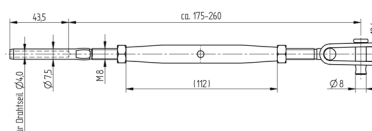

V4A, geschliffen

Drahtseil	Art.-Nr.
4 mm	CN8800500

- mit einer Gabel

* solange Vorrat reicht

SPANNSCHLOSS

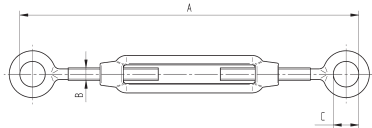

V4A			
A	B	C	Art.-Nr.
ca. 93 - 128	M4	8,5	*CN8800910

- mit zwei Ösen

TRAVERSENHALTER

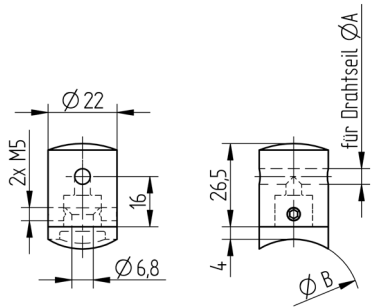

V4A, geschliffen			
Drahtseil	Ø A	Ø B	Art.-Nr.
4,0 mm	4,0	Ø 42,4	CN8801120
4,0 mm	4,0	gerade	CN8801130
5,0 mm	5,0	Ø 42,4	CN8801220
5,0 mm	5,0	Ø 48,3	*CN8801230
6,0 mm	6,0	Ø 42,4	CN8801320
6,0 mm	6,0	Ø 48,3	CN8801330
6,0 mm	6,0	gerade	CN8801340

- Kopfteil leicht gerundet

TRAVERSENHALTER

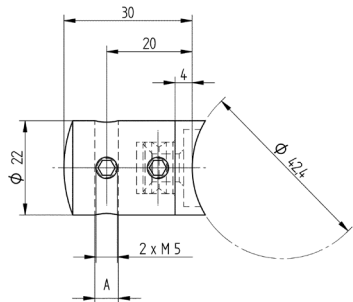

V4A, geschliffen		
Drahtseil	A	Art.-Nr.
4,0 mm	4,5	*CN8802040
5,0 mm	5,5	*CN8802050
6,0 mm	6,5	*CN8802060

- Kopfteil leicht gerundet

SCHRAUBKLEMME

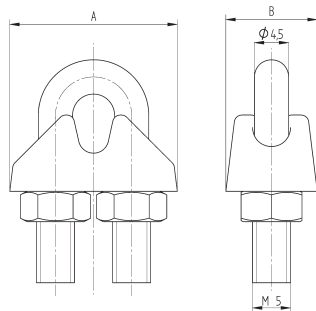

V4A			
Drahtseil	A	B	Art.-Nr.
4,0 mm	22	10	CN8801010
5,0 mm	24	11	CN8801020
6,0 mm	26	12	CN8801030

KAUSCHEN

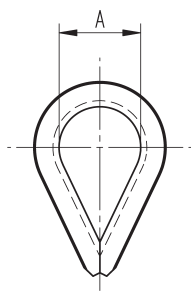

V4A		
Drahtseil	A	Art.-Nr.
4,0 mm	ca. 10	CN8801710
5,0 mm	ca. 12	CN8801720
6,0 mm	ca. 15	CN8801730

* solange Vorrat reicht

DUPLEX-CLIP

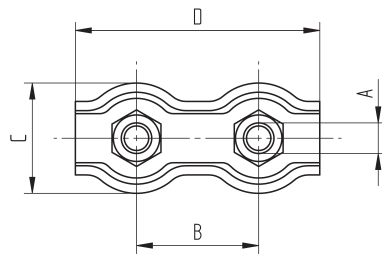

V4A					
Drahtseil	A	B	C	D	Art.-Nr.
3,0 mm	M4	17	15	35	*CN8802200
4,0 mm	M5	20	18	40	CN8802210
5,0 mm	M5	25	20	50	CN8802220
6,0 mm	M6	30	25	60	CN8802230

SCHÄKEL

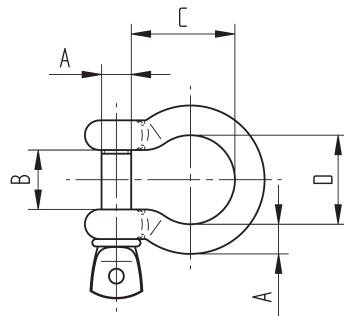

V4A				
A	B	C	D	Art.-Nr.
Ø 8	16	28	24	*CN8802640

SEILSTOPPER 90°

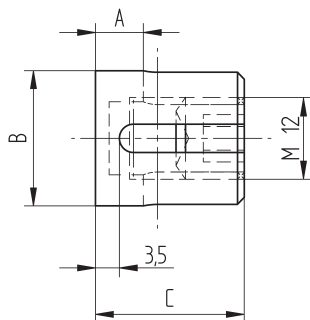

V4A				
Drahtseil	A	B	C	Art.-Nr.
5,0 mm	8	21	23	*CN8801820

SEILSTOPPER 180°

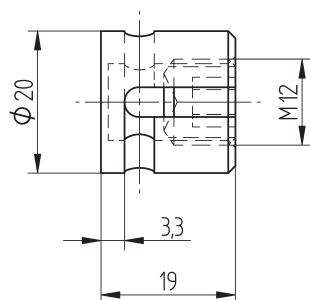

V4A				
Drahtseil	A	B	C	Art.-Nr.
5,0 mm	8	21	23	*CN8801920

* solange Vorrat reicht

SCHLOSSKASTEN MIT SCHLOSS

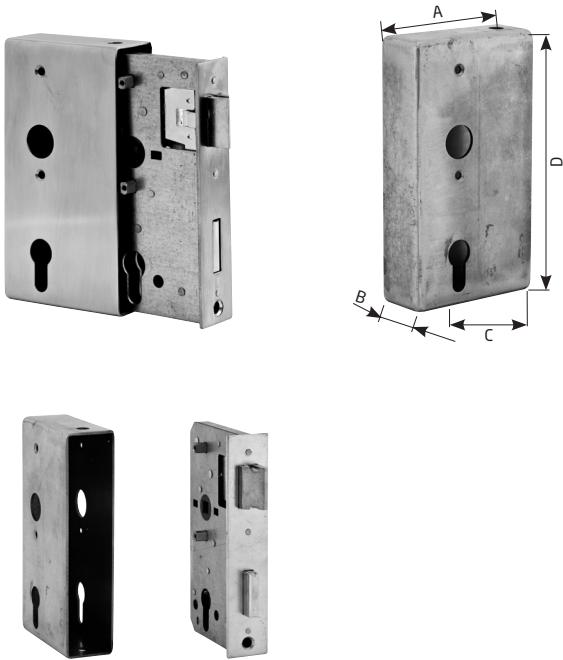

V2A, geschliffen

A	B	C	D	Art.-Nr.
94	30	60	172	*CN9500415
94	40	60	173	CN9500405
Stahl				
94	30	60	173	73800
94	40	60	172	73820

ZACKENLEISTE

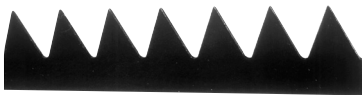

Stahl

Länge	Höhe	Art.-Nr.
2.000	46	796790

- zum Anschweißen

TORBAND

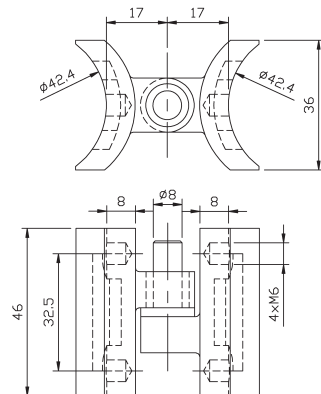
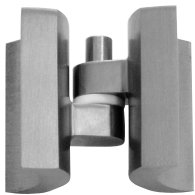

V4A, geschliffen

Art.-Nr.
CN9500300

TORBAND KURZ

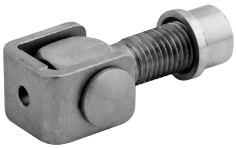

V4A											
A	B	C	D	E	F	G	H	I	J	M	Art.-Nr.
25,0	17,0	21,0	5,0	30,0	21,5	15,0	55,0	5,0	10,0	12	CN9500160
30,0	21,0	25,0	5,0	32,0	23,5	15,0	55,0	5,0	13,0	16	CN9500180
30,0	25,0	29,0	5,5	38,0	25,5	24,0	61,0	4,0	15,0	20	CN9500200
35,0	29,0	35,5	6,0	49,0	25,5	20,5	66,0	6,0	17,0	24	CN9500210
V2A											
25,0	18,0	22,0	3,0	27,0	17,5	15,0	47,0	4,0	10,5	12	631120
25,0	20,0	25,0	3,0	29,0	20,0	19,0	54,5	4,0	12,0	14	631140
25,0	21,0	29,0	4,0	30,0	21,0	20,0	61,0	5,0	14,0	16	631160
30,0	25,5	32,0	5,0	37,0	25,0	20,0	77,0	5,0	15,5	20	631200
35,0	28,0	34,0	6,0	50,0	27,5	20,0	83,0	5,0	15,5	24	631240
Stahl											
25,0	18,0	22,0	3,0	26,0	20,0	15,0	45,0	4,0	10,0	12	77680
25,0	22,0	31,0	4,0	31,0	26,0	17,0	55,0	4,5	16,0	16	77700
30,0	25,0	35,0	5,0	37,0	23,0	22,0	66,0	6,0	16,0	20	77710

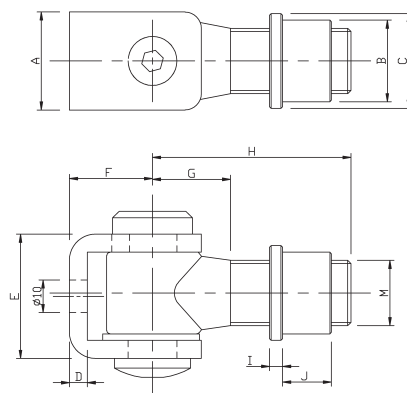

TORBAND



V2A									
A	B	C	D	E	F	G	H	M	Art.-Nr.
30,0	37,0	26,0	23,0	165,0	37,0	5,0	3,0	20	633200
35,0	50,0	28,0	24,0	165,0	43,0	6,0	4,0	24	633240

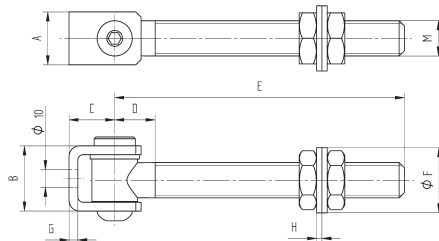

TORBAND



Stahl									
A	B	C	D	E	F	G	M	Art.-Nr.	
25,0	3,0	25,0	20,0	20,0	8,0	100,0	12	77735	
25,0	3,5	30,0	20,0	20,0	8,0	150,0	16	77740	
30,0	4,5	37,0	23,0	24,0	9,0	160,0	20	77750	
35,0	6,0	49,0	25,0	32,0	10,0	160,0	24	77760	

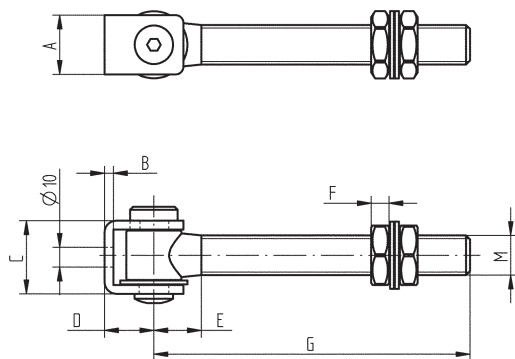

TORBAND



Stahl											
A	B	C	D	E	F	G	H	I	J	K	Art.-Nr.
45,0	10,0	16,0	45,0	30,0	21,0	24,0	6,0	73,0	105,0	M12	77800
60,0	14,0	19,0	50,0	33,0	24,5	25,5	6,0	85,0	119,0	M16	77810
60,0	33,0	25,0	69,0	43,0	32,0	33,0	7,5	131,0	131,0	M20	77820

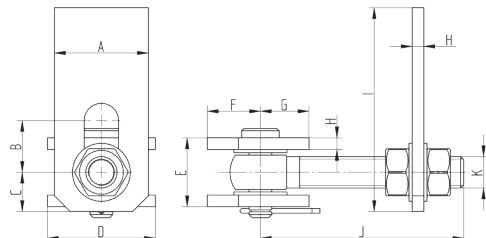

TORBAND

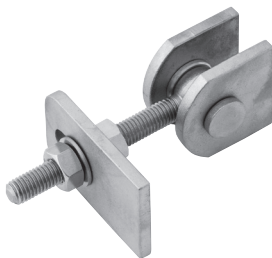

V2A											
A	B	C	D	E	F	G	H	I	J	K	Art.-Nr.
45,0	10,0	16,5	45,0	30,0	25,0	20,0	5,5	74,0	109,5	M12	630120
60,0	16,0	20,0	50,0	36,0	27,0	23,0	7,0	84,0	119,0	M16	630160
60,0	35,0	25,0	70,0	42,0	32,0	28,0	7,5	42,0	129,0	M20	630200

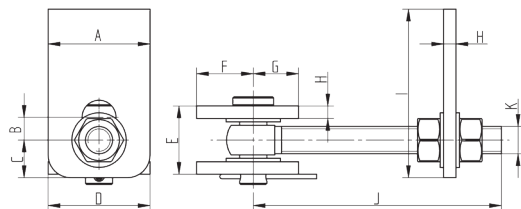

TORBAND



VZA								
A	B	C	D	E	F	G	M	Art.-Nr.
30,0	37,0	26,0	23,0	72,5	15,0	5,0	20	632200
35,0	50,0	30,0	27,0	80,5	20,0	6,0	24	632240

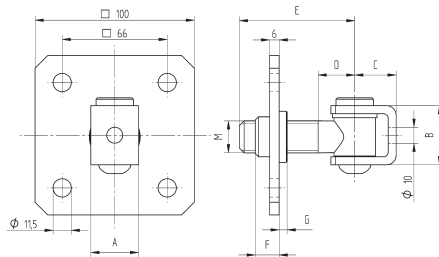

TORBAND



Stahl									
A	B	C	D	E	F	G	H	M	Art.-Nr.
30,0	4,5	37,0	25,0	22,0	65,0	20,0	20,0	20	77630

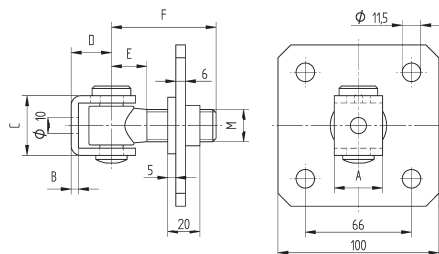

10 Zubehör

PFLEGESET



Starter Kit	
	Art.-Nr.
	CN9999700

- Set besteht aus:
- Innoshine B570 (250 ml)
 - Innocare B580 (250 ml)
 - Schwamm und Handschuhen

Entfernen von Rost mit Innoshine B570®

Rost und Rostflecken von rostfreiem Stahl und anderen Metallen entfernen
 Innoshine B570® ist ein spezieller Tiefenreiniger, der Oxide bzw. Rost von Edelstahl entfernt. Innoshine B570® ist eine weiße, zähe Flüssigkeit, die auf der Grundlage von organischen Säuren und nicht scheuernden Tensiden einen pH-Wert von 3 erreicht. Er eignet sich optimal für die intensive Reinigung von kontaminierten Oberflächen wie Flugrost und andere Rostflecken. Die Oxidschicht des Metalls wird nicht angegriffen. Innoshine B570® ist sanft zum Metall aber stark gegen Schmutz und Oxide. Die Einzigartigkeit von Innoshine B570 zeigt sich in der Tatsache, dass es organisch und daher für Mensch und Umwelt ungefährlich ist. Dies bedeutet, dass Innoshine B570 sogar für die Reinigung von Maschinen im Lebensmittelbereich eingesetzt werden kann. Trotz der Tatsache, dass Innoshine B570® in erster Linie für Edelstahl entwickelt wurde, funktioniert es auch auf anderen Nichteisenmetallen wie Kupfer, Aluminium und sogar normalem Stahl.

Eigenschaften

Innoshine B570® ist organisch; für Mensch und Umwelt sicher und kann sogar in der Lebensmittelindustrie verwendet werden. (Dies steht im Gegensatz zu den üblichen Beizmitteln oder Rostschutzmitteln). Die Oxidhaut des Metalls wird nicht angegriffen; Innoshine B570® ist stark gegen Rost, aber sanft zum Metall.

Durch Tenside, die die Oberflächenspannung verringern, gelangt Innoshine B570® bis in die Poren des Edelstahls, und man kann sogenannte „Tiefenablagerungsangriffe“ durchführen. In Kombination mit Innocare B580® wird Korrosion in der Zukunft so weit wie möglich verhindert.

Edelstahlpflege mit Innocare B580®

Ein Edelstahlreiniger für den täglichen Gebrauch
 Innocare B580® ist ein neutraler und milder Reiniger und eignet sich somit optimal für die Edelstahlpflege. Neben der reinigenden Eigenschaft und dem Beseitigen von Oxiden und Verunreinigungen, wird dieses Produkt eine Schutzschicht im Nano-Maßstab bilden, um möglichst neue Korrosion zu verhindern. Innocare B580® eignet sich für die tägliche Pflege von leicht verschmutzten Flächen. Bei stark verschmutzten Flächen oder Flächen mit (Flug-)Rost, empfehlen wir zuerst mit Innoshine B570® zu säubern und anschließend das Metall mit Innocare B580® zu behandeln, um das Metall zu reinigen und es mit einer Schutzschicht im Nano-Maßstab zu versehen.

Eigenschaften

Innocare B580® schützt Edelstahl mit einer Nano-Schicht. Der erforderliche Austausch von Sauerstoff wird durch Innocare B580® gefördert. Durch regelmäßige Nutzung von Innocare B580® hat Korrosionsbildung keine Chance. Die Verwendung von Innocare B580® ist einfach und unterscheidet sich nicht von normalen Reinigungsmitteln.

ENTFETTERSPRAY



	Art.-Nr.	Preis / St.
	CN9999500	6,60 €

- entfettet und reinigt alle Metalle, Glas, Keramik und zahlreiche Kunststoffe
- selbst verharzte Schmierstoffe werden entfettet
- Entfetterspray trocknet schnell ab und arbeitet völlig rückstandsfrei
- 500 ml

EDELSTAHL PFLEGESPRAY



Art.-Nr.

CN9999510

- speziell für die Reinigung und den Schutz von matten und polierten Edelstahlflächen im Innen- und Außenbereich
- wirkt antistatisch
- 400 ml

KLEBSTOFF



Art.-Nr.

CN9999600

- Schraubensicherung (M5-M10), anaerob
- für passive Werkstoffe schnell, ohne Aktivator, hochfest
 - Spalt bis max. 0,15 mm
 - Temperaturbereich von -60°C bis +180°C
 - 50 ml

KLEBSTOFF



Art.-Nr.

CN9999610

- Befestigen von Fügeteilen (Steckfittings) aus passiven Werkstoffen
- schnell, ohne Aktivator, hochfest
- Spalt bis max. 0,15 mm
- Temperaturbereich von -60°C bis +180°C
- 50 ml

KLEBSTOFF



Art.-Nr.

900900

- Epoxyd Minutenkleber
- 2-Komponentenklebstoff zum Verkleben von Metall, Glas, Stein, Keramik, Holz und vielen Kunststoffen
 - 24 g e

MISCHDÜSE



Art.-Nr.

900901

- für 2-Komponentenklebstoff 900900

MONTAGEKLEBSTOFF



Art.-Nr.	
CN9999620	

- für Holz-/ Edelstahlverbindungen
- Handfestigkeit: ca. 10 min
- Durchhärtung: ca. 3 mm / 24 h
- 310 ml

SENKKOPFSCHRAUBE



V2A	
Art.-Nr.	
M6 x 10	CN9999511
M6 x 12	CN9999512
V4A	
M6 x 16	CN9999516
M6 x 20	CN9999520

- DIN 7991

ZYLINDERSCHRAUBE



V2A	
Art.-Nr.	
M8 x 25	CN9999625
V44	
M8 x 20	CN9999621

- ISK DIN 912

RAMPAMUFFE

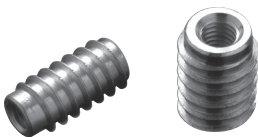

Stahl verzinkt			
Art.-Nr.			
M6	Typ SK	12 x 25	CN9999100
M8	Typ SK	16 x 23	CN9999101

- zum Eindrehen ins Holz
- mit Innengewinde zum Anschrauben von Handlaufträgern

GEWINDESTIFT



V2A	
Art.-Nr.	
M6 x 25	CN9999655

- DIN 914 / ISO 4027

STOCKSCHRAUBE



VZA	
	Art.-Nr.
M6 x 80	CN9999850

FÜHRUNGSBUCHSE

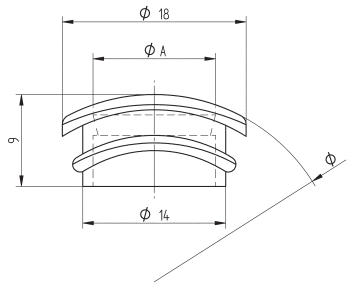

EPDM		
Rohranschluss Ø	Ø A	Art.-Nr.
33,7	10	CN3498110
33,7	12	CN3498120
42,4	12	CN3498140

INDUSTRIE- STECKSCHLÜSSELSATZ



	Art.-Nr.
	S2146

Technische Informationen und Empfehlungen/Widerruf

Artikel Standards:

Änderungen der technischen Ausführungen sowie Maßänderungen behalten wir uns jederzeit vor.

Farbabweichungen zwischen Katalogabbildungen und realen Artikeln sind drucktechnisch bedingt nicht auszuschließen und berechtigen nicht zur Reklamation.

Alle Maße in den Tabellen sind in mm.

Bitte beachten Sie die Reinigungs- und Pflegehinweise auf unserer Website.

Werkstoffe:

V2A: AISI 304/1.4301

V4A: AISI 316/1.4401

Widerrufsbelehrung

Sie können Ihre Vertragserklärung innerhalb von zwei Wochen mit der Angabe von Gründen in Textform (z. B. Brief, Fax, E-Mail) widerrufen. Die Frist beginnt nicht vor Eingang der Ware beim Empfänger (bei der wiederkehrenden Lieferung gleichartiger Waren nicht vor Eingang der ersten Teillieferung) und auch nicht vor Erfüllung unserer Informationspflichten gemäß Artikel 246 § 2 in Verbindung mit § 1 Absatz 1 und 2 EGBGB. Zur Wahrung der Widerrufsfrist genügt die rechtzeitige Absendung des Widerrufs oder der Sache. Der Widerruf ist zu richten an:

Croso International GmbH

Sophienhammer 12

59757 Arnsberg

T + 49 2932 477 162

+ 49 2932 477 106

F info@croso.de

www.croso.de

Widerrufsfolgen

Im Falle eines wirksamen Widerrufs sind die beiderseits empfangenen Leistungen zurückzugewähren und ggf. gezogene Nutzungen (z. B. Zinsen) herauszugeben. Können Sie uns die empfangene Leistung sowie Nutzungen (z. B. Gebrauchsvorteile) nicht oder teilweise nicht oder nur in verschlechtertem Zustand zurückgewähren beziehungsweise herausgeben, müssen Sie uns insoweit Wertersatz leisten. Für eine durch die bestimmungsgemäße Ingebrauchnahme der Sache entstandene Verschlechterung müssen Sie keinen Wertersatz leisten. Wertersatz für gezogene Nutzungen müssen Sie nur leisten, soweit Sie die Ware in einer Art und Weise genutzt haben, die über die Prüfung der Eigenschaften und der Funktionsweise hinausgeht. Unter „Prüfung der Eigenschaften und der Funktionsweise“ versteht man das Testen und Ausprobieren der jeweiligen Ware, wie es etwa im Ladengeschäft möglich und üblich ist. Sie haben die regelmäßigen Kosten der Rücksendung zu tragen, wenn die gelieferte Ware der bestellten entspricht. Verpflichtungen zur Erstattung von Zahlungen müssen innerhalb von 30 Tagen erfüllt werden. Die Frist beginnt für Sie mit der Absendung Ihrer Widerrufserklärung oder der Sache, für uns mit deren Empfang.

Ende der Widerrufsbelehrung

Verkaufs-, Liefer- und Zahlungsbedingungen

Lieferung Inland: Paketversand: ab 500,- € Nettowarenwert frei Haus, zzgl. Verpackung
Speditionsgut: ab Lager Arnsberg zzgl. Verpackung

Lieferung Ausland: Paketversand: ab 1000,- € Nettowarenwert, unverzollt, frei Haus, zzgl.
Verpackung
Speditionsgut: ab Lager Arnsberg zzgl. Verpackung

Verpackung: nach Aufwand

Einwegpalette
Standardkarton
Europalette
Siboxx Profile ≤3m
Siboxx Profile ≤4m
Siboxx Profile ≤5m
Siboxx Profile ≤6m
Holzverschlag für Seetransport
Spezialkarton
Papphülse

Zahlung: 30 Tage netto

Stand: August 2024

Datenschutz / AGB

Sie können sich unsere Datenschutzerklärung DSGVO zur Verarbeitung Ihrer Daten und unsere gültigen Allgemeinen Geschäftsbedingungen, auf unserer Website herunterladen.

Des Weiteren finden Sie dort aktuelle News, nützliche Informationen, Anwendungsbeispiele, Referenzbilder und vieles mehr.

www.croso.de

Systeme und Sortimente im Überblick

Wir präsentieren Ihnen innovative Lösungen und qualitativ hochwertige Produkte, die für unterschiedliche Anwendungen geeignet sind.

Für detaillierte Informationen und weitere spannende Entdeckungen besuchen Sie uns bitte auf unserer Website www.croso.de.



Glasgeländer

- vielfältiges Sortiment für unterschiedlichste Einbausituationen
- für private und öffentliche Bereiche
- Statiken und abP
- Entwässerungslösungen
- montagefertiger Zuschnitt



Raumhohe Verglasung

- modernes Design vereint mit höchster Qualität
- statische Berechnung und abP
- kompatibel mit CROSO Bodenprofilsystemen
- Wand- oder Deckenmontage
- Treppenneigung bis 40° realisierbar
- umfassendes Zubehör



Trennwand

- unterschiedliche Standardtypen
- individuelle Sonderlösungen auf Anfrage
- Auswahl mit und ohne Türen, Oberlichter, Seitenteilen Festverglasungen
- individuelle Oberflächengestaltung



ST-Geländer

- Staketengeländer aus Aluminium
- individuelle Oberflächengestaltung
- modulare Bauweise ermöglicht schnelle und einfache Montage
- Anbringung von Verkleidungen, Blumenkästen, etc. durch patentierte Anbauadapter
- ETB Richtlinie mit Systemstatik



LED-Handläufe

- unterschiedliche Handlaufquerschnitte
- große Auswahl an LED Linien
- linienförmige Ausleuchtung
- energieeffizient, DALI-fähig und wartungsfrei
- Notbeleuchtung



Französische Balkone

- wahlweise als Staketengeländer aus Aluminium oder als Glasvariante Romeo®
- individuelle Oberflächengestaltung



Glas für alle CROSO Systeme

- Klarglas, Weißglas, Glas mit mattierter Folie, farbiges Glas mit oder ohne Zusatzfunktion, schaltbare Verdunklung, etc.
- Glas einfach direkt mitbestellen
- auf Wunsch inkl. Glasfeldberechnung
- termingerecht und passend zu Ihrem Projekt

Datenschutz und allgemeine Geschäftsbedingungen

Sie können sich unsere Datenschutzerklärung, sowie die allgemeinen Geschäftsbedingungen auf unserer Website herunterladen. Des Weiteren finden Sie hier aktuelle News, nützliche Informationen, Aktionen, Anwendungsbeispiele, Referenzbilder und vieles mehr.

Die allgemeinen bauaufsichtlichen Prüfzeugnisse sowie die Systemstatiken, die Zeichnungsdateien als DWG/DXF, Ausschreibungstexte und Schnittlisten finden Sie in unserem Downloadbereich.

www.croso.de

The logo for CROSO International GmbH, featuring the word "CROSO" in a bold, black, sans-serif font. The letters are spaced out, with the 'C' and 'O's being significantly larger than the 'R' and 'S'.

CROSO International GmbH
Sophienhammer 12
59757 Arnsberg
Deutschland
T +49 2932 477 162
info@croso.de
croso.de

Croso International GmbH
Sophienhammer 12
59757 Arnsberg
T +49 2932 477-162
F +49 2932 477-106
info@croso.de
croso.de